

IRSN

INSTITUT
DE RADIOPROTECTION
ET DE SÛRETÉ NUCLÉAIRE

Faire avancer la sûreté nucléaire

Guide d'utilisation du système SISERI par les MDT

Médecins du travail

Version SISERI 6.4.1

Janvier 2019

Bureau d'analyse et de Suivi des Expositions Professionnelles

Sommaire

01 - Focus sur les nouveautés 2019	3
02 - Une chaine d'acteurs solidaires	4
03 - Rôle des différents acteurs dans SISERI 2019	5
04 - Modalités d'accès au système SISERI	6
05 - Fonctionnalités de SISERI pour le MDT	9
06 - Gestion du suivi médical du travailleur	10
07 - Consultation des données administrative	16
08 - Consultation de la dosimétrie individuelle	20
08-1 - Consultation de la dosimétrie opérationnelle (<i>Synthèse corps entier, Synthèse opérationnelle, Corps entier, Peau</i>)	31
08-2 - Consultation de la dosimétrie de référence (<i>Synthèse de référence, Synthèse comparative, Synthèse entreprise, Efficace, ...</i>)	39
09 - Consultation des statistiques	83
10 - Mon Profil, Aide et Données accessibles	86

1- Focus sur les nouveautés 2019

Contexte

- Deux décrets du 4 juin 2018 modifient les dispositions réglementaires applicables à la radioprotection des travailleurs, dans le cadre de la transposition de la Directive 2013/59/Euratom.
- Principales nouveautés apportées par les décrets n° 2018-437 et n° 2018-438 :
 - ❖ La création du conseiller en radioprotection (Article R. 4451-112),
 - ❖ La prise en compte accrue des RI d'origine naturelle (le radon Article R. 4451-1),
 - ❖ L'abaissement de la valeur limite de dose fixée pour le cristallin (Article R. 4451-6),
 - ❖ La dosimètre opérationnelle reste obligatoire en cas d'accès en zone contrôlée ou d'opération mais sa transmission à SISERI n'est obligatoire que pour les activités en INB (Article R. 4451-33),
 - ❖ Protection renforcée pour certains travailleurs (les femmes enceintes, les jeunes travailleurs).
- Les dispositions de ces deux décrets entreront en vigueur le **1er juillet 2018**, à l'exception de la nouvelle valeur limite de dose fixée pour le cristallin qui ne s'imposera qu'à compter du 1er juillet 2023.

Nouveautés concernant les médecins du travail

- Disparition de la carte de suivi médical (suppression des articles R. 4451-91 et R. 4451-92),
- Article R. 4451-70. - Le médecin du travail peut communiquer les résultats de dosimétrie interne au conseiller en radioprotection (PCR, OCR...) si justifié pour la prévention, si respect du secret médical,
- Mode unique de consultation des données dosimétriques dans SISERI : selon la liste définie par l'employeur,
- Elargissement à 48 mois (au lieu de 24) pour la consultation des données dosimétrique,

2- Une chaîne d'acteurs solidaires

- 1 L'employeur**
a l'obligation de déclarer sur l'application PASS ([https://www-pass.irsn.fr](https://www.pass.irsn.fr)) les personnes – Correspondant Employeur pour SISERI, personne compétente en radioprotection et médecin du travail – autorisées à se connecter au système.
- 2 Le correspondant Employeur pour SISERI (CES)** déclare les travailleurs suivis dans l'entreprise. Il renseigne et met à jour, pour chacun d'eux, les données administratives requises par la réglementation. Le CES doit également associer les PCR/MDT désignés dans le protocole à la liste des travailleurs.
- 3 La personne compétente en radioprotection (PCR)** dispose de la liste des travailleurs qu'elle suit. Seules les PCR des établissements comprenant une installation nucléaire de base doivent transmettre sans changement les résultats de dosimétrie opérationnelle. La PCR consulte les résultats de la dosimétrie externe selon les listes définies par le CES.
- 4 L'organisme agréé (OA)** reçoit du CES ou de la PCR des informations téléchargées depuis SISERI, contenant toutes les données nécessaires à la bonne identification des travailleurs et de l'employeur. Il transmet les résultats du suivi dosimétrique individuel.
- 5 Le médecin du travail (MDT)** complète dans SISERI les informations relatives au suivi médical (date de la visite, contre-indication éventuelle). Il consulte les résultats du suivi dosimétrique suivant la liste de travailleurs mise à jour par le CES.
- 6 Le travailleur** bénéficie d'un suivi médical avec le MDT. Il ne dispose pas d'accès direct aux résultats dosimétriques le concernant dans SISERI mais peut s'adresser au MDT et à la PCR assurant son suivi. Il peut également en faire la demande écrite auprès de l'IRSN.

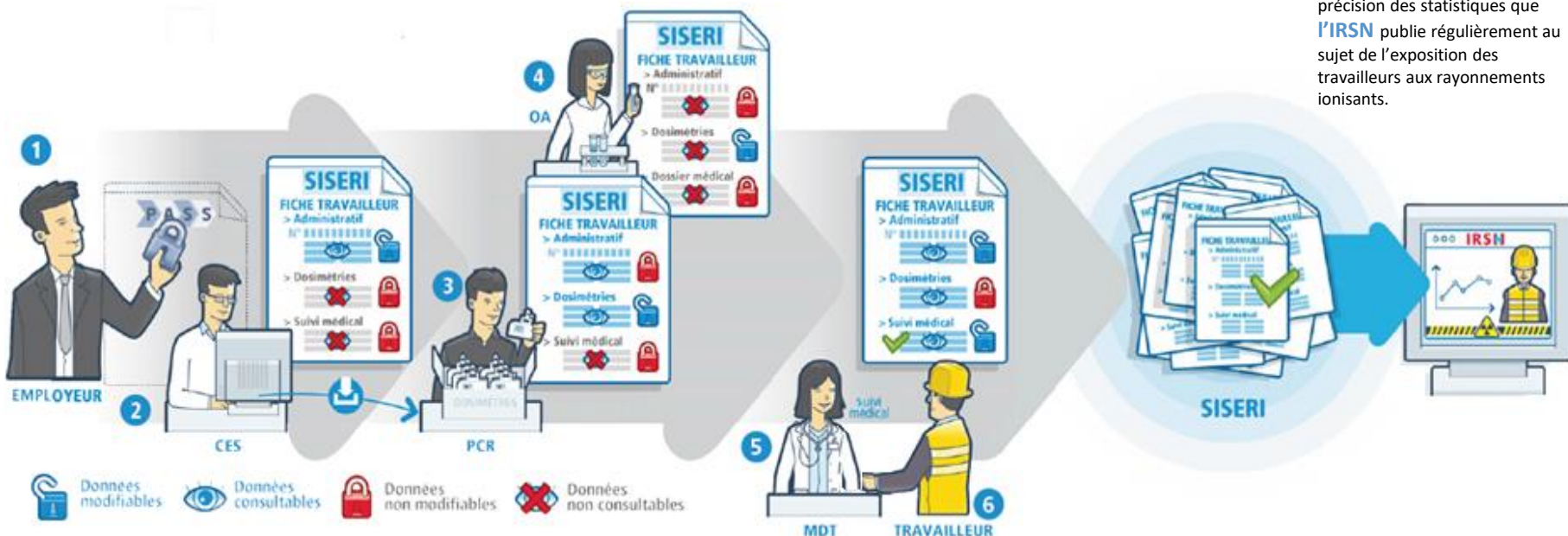

De la complétude et de la mise à jour des données saisies dans SISERI dépendent la qualité et la précision des statistiques que l'IRSN publie régulièrement au sujet de l'exposition des travailleurs aux rayonnements ionisants.

3- Rôle des différents acteurs désignés dans SISERI

Acteurs	Données administratives		Données dosimétriques	
	Envoi	Consultation	Envoi	Consultation
Employeur (CES)	oui	oui	non	non
PCR	non	oui	oui	oui
MDT	oui	oui	non	oui
OA	non	non	oui	non

CES = Correspondant Employeur pour SISERI

OA = Organisme de dosimétrie

4- Modalités d'accès au système SISERI

Conditions préalables

- Pour accéder à SISERI, le MDT doit avoir été déclaré dans un protocole d'accès à SISERI signé par l'employeur (cf. onglet «MODALITES D'ACCES» puis «Protocoles»)
- Le certificat numérique personnel reçu par e-mail doit être installé et sauvegardé sur le poste de travail (cf. «installation du certificat numérique»)

https://siseri.irsn.fr/ Accueil SISERI

IRSN INSTITUT DE RADIOPROTECTION ET DE SURETÉ NUCLEAIRE

Système d'Information de la Surveillance de l'Exposition aux Rayonnements Ionisants SISERI

ACCUEIL INFORMATIONS MODALITES D'ACCES CARTE DE SUIVI MEDICAL BILANS

Centraliser Vérifier/Consolider Conservier Restituer

Accès direct à :
● Accès PASS
● Accès SISERI
● FAQ

ACCÈS PASS P A S S
Message d'alerte PASS :
Aucun message.

Accès à l'application PASS permettant la création et la mise à jour d'un protocole d'accès à SISERI :

- » Accéder à l'application PASS
- » Télécharger le manuel utilisateur de l'application PASS (PDF)
- » Accéder à l'application PASS

ACCÈS SISERI
Message d'alerte SISERI :
Aucun message.

Accès réservé aux personnes ayant installé un certificat numérique.

- » Accéder au système SISERI
- » Installation du certificat numérique
- » Accéder au système SISERI

FOIRE AUX QUESTIONS (FAQ) ET BOÎTE À IDÉES

Afin de faciliter l'utilisation de SISERI, retrouvez les questions les plus fréquemment posées sur la hotline SISERI ou par mail, et leur réponse.

Ces questions sont classées par thèmes :
Protocole d'accès à SISERI, Utilisation de l'application PASS, Certificat d'accès à SISERI, Correspondant SISERI de l'Employeur, Médecin du travail, Personne compétente en radioprotection.

» Accéder à la foire aux questions

English version | FAQ | Nous contacter | Boîte à idées | Mentions légales © Copyright 2018 - IRSN

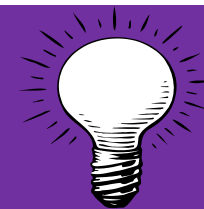

Il est impératif de sauvegarder le certificat numérique personnel (fichier *.p12) sur une clé USB ainsi que le mot de passe associé. Le certificat pourra ainsi être réinstallé sur un nouveau poste de travail, ou installé simultanément sur plusieurs postes de travail.

4- Modalités d'accès au système SISERI

Accéder à SISERI

L'accès au système SISERI se fait à l'adresse <https://www-siseri.irsn.fr>, soit en renseignant directement cette adresse dans le navigateur internet, soit en cliquant sur un des liens accessibles depuis la page d'accueil du site web SISERI

4- Modalités d'accès au système SISERI

■ L'écran d'authentification se présente ainsi :

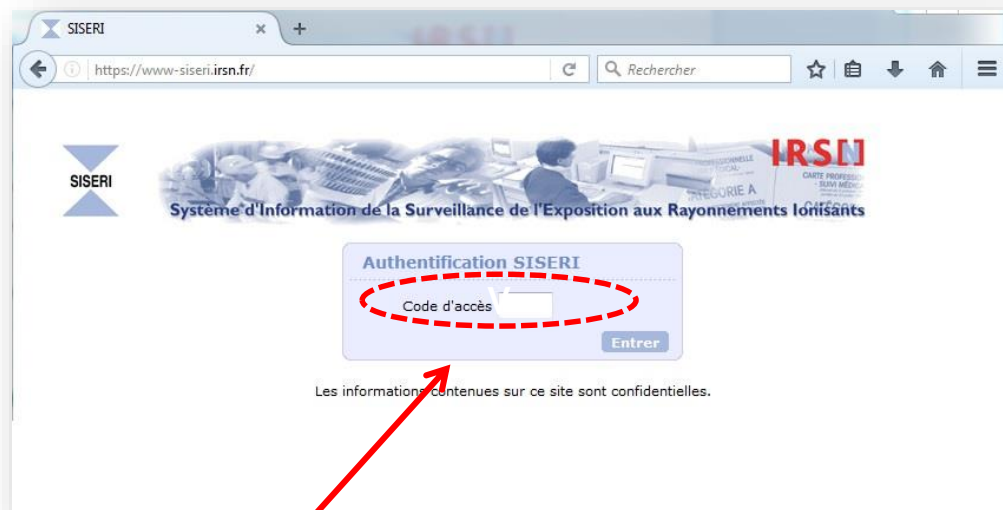

Le code d'accès demandé est celui qui vous a été envoyé par e-mail, lors de votre première demande d'accès à SISERI (exemple de mail reçu ci-dessous)

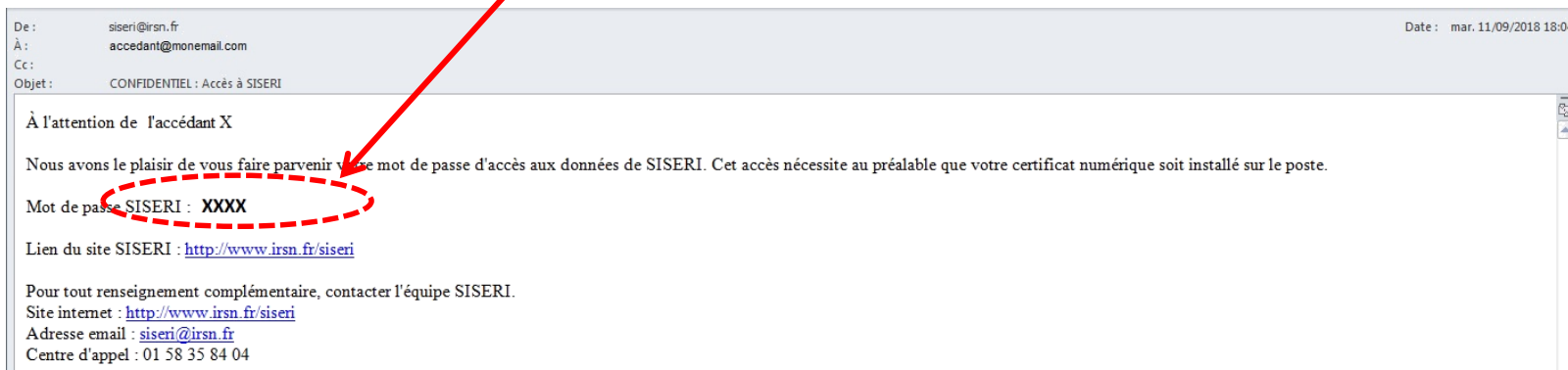

5- Les fonctionnalités de SISERI pour le MDT

- Conformément à la réglementation, le MDT accède à SISERI pour consulter, sous leur forme nominative, les résultats de la surveillance dosimétrique de chaque travailleur dont il assure le suivi médical
- Cette action est réalisable à partir des onglets « *Suivi Med. - donnees admin.* » et « *Dosimétrie individuelle* »

Dosimétrie individuelle | **Suivi Med. - donnees admin.** | Stats | Mon Profil | Données accessibles | Aide

Dosimétrie individuelle | Suivi Med. - donnees admin. | Stats | Mon Profil | Données accessibles | Aide

- L'application SISERI offre également aux MDT des possibilités de :
 - Consultation et de téléchargement de certaines informations administratives relatives aux travailleurs qu'ils suivent, et gestion du suivi médical de ces travailleurs, à partir de l'onglet
Suivi Med. - donnees admin.
 - Consultation de statistiques d'exposition des travailleurs des établissements les ayant désignés, à partir de l'onglet

Stats

6- Gestion du suivi médical du travailleur

- Se fait à partir de l'onglet **Suivi Med. - donnees admin.** qui permet d'accéder à une liste de travailleurs à partir de laquelle on accède au suivi médical

SISERI
Système d'Information de la Surveillance de l'Exposition aux Rayonnements Ionisants
deconnexion
Dosimétrie individuelle | Suivi Med. - donnees admin. | Stats | Mon Profil | Données accessibles | Aide

Sélection des données de références

Entreprise

Type de données

Rechercher

Ce bouton permet de se déconnecter à tout moment et de revenir à la page d'accueil SISERI

Sélection de l'entreprise pour laquelle on désire consulter la liste des travailleurs.

Seuls les noms clés des établissements qui ont désigné le MDT dans leur protocole d'accès apparaissent.

Ce champ ne doit pas rester vide, il faut choisir un nom clé dans la liste déroulante qui s'affiche en cliquant sur la flèche.

Sélection des données de références

Entreprise IRSN SISERI DEMO

Type de données Liste des travailleurs

Etablissement de rattachement

Liste des travailleurs

En cliquant dans le champ type de données, deux choix s'affichent pour le MDT :

- Etablissement de rattachement qui permet d'accéder à toutes les informations utiles sur l'entreprise ayant signée le protocole d'accès
- Liste des travailleurs qui permet de visualiser la liste des travailleurs de l'entreprise ayant signé le protocole d'accès pour le MDT

6- Gestion du suivi médical du travailleur

Affichage de la liste des travailleurs de l'entreprise sélectionnée

1

Sélection des données de références

Entreprise: IRSN SISERI DEMO
Type de données: Liste des travailleurs
Rechercher

*Clic sur **Rechercher***
Permet d'afficher la sélection choisie

*Clic sur onglet « **Suivi Med. - Donnees admin.** »*
Permet d'accéder au détail du suivi médical des travailleurs

2

Dosimétrie individuelle | **Suivi Med. - donnees admin.** | Stats | Mon Profil | Données accessibles |

« 5 éléments trouvés »
Il s'agit du nombre de travailleurs pour la sélection choisie

Liste des travailleurs de l'établissement : IRSN SISERI DEMO
5 éléments trouvés

Télécharger ce tableau

Fraction demandée: [dropdown] Aller Rechercher un travailleur

Titre 1

Nom Δ∇	Prénom Δ∇	RNIPP Δ∇	Catégorie Δ∇	N° suivi médical	Etat identification
SISERI DEMO DUPONT	Jean	1850492999159	A	201504660	▼
SISERI DEMO DURAND	Helene	2630928999159	B	777777777	▼
SISERI DEMO TEST JF	Jules	1750560999	B	777777778	▼
SISERI DEMO TEST TROIS	Sophie	1031002999	B	125478	▼
SISERI DEMO TEST UN	Pierre	9999999999	A	125480	▼

1/1

Retour

Filtrage de la liste des travailleurs par fraction
*Sélectionner une fraction puis clic sur **Aller***
Le CES* peut créer des « fractions » c'est-à-dire des listes de travailleurs différentes afin de les organiser par service, lieu géographique, activité etc. selon l'organisation de l'entreprise.

* Correspondant Employeur pour Siseri

Affichage de la liste des travailleurs par ordre alphabétique

6- Gestion du suivi médical du travailleur

Affichage de la liste des travailleurs de l'entreprise sélectionnée

Dosimétrie individuelle | [Suivi Med. - donnees admin.](#) | Stats | [Mon Profil](#) | [Données accessibles](#) | [Aide](#)

Liste des travailleurs de l'établissement : IRSN SISERI DEMO

5 éléments trouvés

 Télécharger ce tableau

Fraction demandée Aller [Rechercher un travailleur](#)

Titre 1

Nom $\Delta \nabla$	Prénom $\Delta \nabla$	RNIPP $\Delta \nabla$	Catégorie $\Delta \nabla$	N° suivi médical	Etat identification
SISERI DEMO DUPONT	Jean	1850492999159	A	201504660	✓
SISERI DEMO DURAND	Helene	2630928999159	B	777777777	✓
SISERI DEMO TEST JF	Jules	1750560999	B	777777778	✓
SISERI DEMO TEST TROIS	Sophie	1031002999	B	125478	✓
SISERI DEMO TEST UN	Pierre	9999999999	A	125480	✓

1/1

[Retour](#)

Rappel du nom clé de l'établissement sélectionné tel qu'il figure dans le protocole de l'entreprise

En cliquant sur le numéro de suivi médical, le MDT accède directement au module de gestion du suivi

6- Gestion du suivi médical du travailleur

Recherche d'un travailleur en particulier

Clic sur « Rechercher un travailleur »

Permet de retrouver un travailleur en donnant les premières lettres de son nom plutôt que de balayer la liste complète page par page

Dosimétrie individuelle | **Suivi Med.** | données admin. | Stats | Mon Profil | Données accessibles | Aide

Liste des travailleurs de l'établissement : IRSN SISERI DEMO

5 éléments trouvés

Télécharger ce tableau

Fraction demandée Aller **Rechercher un travailleur**

Sélection d'un travailleur

Nom *
Prénom
Numéro RNIPP Clé

Retour Rechercher

Titre 1

Nom Δ∇	Prénom Δ∇	RNIPP Δ∇	Catégorie Δ∇	N° suivi médical	Etat identification
SISERI DEMO DUPONT	Jean	1850492999159	A	201504660	✓
SISERI DEMO DURAND	Helene	2630928999159	B	777777777	✓
SISERI DEMO TEST JF	Jules	1750560999	B	777777778	✓
SISERI DEMO TEST TROIS	Sophie	1031002999	B	125478	✓
SISERI DEMO TEST UN	Pierre	9999999999	A	125480	✓

1/1

Retour

6- Gestion du suivi médical du travailleur

Affichage des informations transmises

Clic sur le nom du travailleur
Permet d'accéder aux informations transmises

Dosimétrie individuelle | [Suivi Med. - donnees admin.](#) | Stats | [Mon Profil](#)

Liste des travailleurs de l'établissement : IRSN SISERI DE

5 éléments trouvés

Télécharger ce tableau

Fraction demandée

Titre 1

Nom ▲▼	Prénom ▼	RNIPP ▲▼	Catégorie ▲▼	N° suivi médical	Etat identification
SISERI DEMO DUPONT	John	1850492999159	A	201504660	▼
SISERI DEMO DURAND	Helene	2630928999159	B	777777777	▼
SISERI DEMO TEST JF	Jules	1750560999	B	777777778	▼
SISERI DEMO TEST TROIS	Sophie	1031002999	B	125478	▼
SISERI DEMO TEST UN	Pierre	9999999999	A	125480	▼

1/1

Individu : informations transmises

Nom de famille SISERI DEMO TEST JF

Autre nom connu

Prénom Jules

Autres prénoms

Numéro RNIPP 1750560999

Jour de naissance 0

Catégorie B

Nuisance 3-Exposition ext+int

Métier 47 Plongeur scaphandrier

Contrat type NID

Quotité de travail 1

Caractère de l'activité 2-Militaire

Domaine d'activité 500000-Nucleaire

Secteur d'activité 501010-Equipage

6- Gestion du suivi médical du travailleur

Affichage du suivi médical d'un travailleur en cliquant sur le numéro de suivi médical

Suivi : Historique des visites Cat. B

Nom	SISERI DEMO	Prénom	Jules
RNIPP	1750560999	Jour de naissance	
Numéro de suivi	77777778	Date d'échéance	14/12/2020
Date de création	28/01/2016		

Imprimer la page

Date de visite	Date échéance	Avis médecin	Contre-indication	Médecin	Entreprise MDT	Plus
28/01/2016		B		LE MEDECIN DU TRAVAIL Z.	SISERI	
14/12/2018	18/12/2018	B	Pas de contre-indication - Apte	MEDECIN DU TRAVAIL Dd Dc	IRSN SISERI DEMO	
14/12/2018	14/12/2020	B	Pas de contre-indication - Apte	MEDECIN DU TRAVAIL Dd Dc	IRSN SISERI DEMO	

1/1

En cours

Date de visite	Date échéance	Avis médecin	Contre-indication	Médecin	Entreprise MDT	Supprimer
<input type="text" value="20/12/2018"/>	<input type="text" value="20/12/2020"/>	<input type="text" value="B"/>	<input type="text" value="Pas de contre-indication - Apte"/>			

Retour

Valider le suivi

Retour à l'écran précédent

Valider les informations

Informations indiquant le classement du travailleur effectué par l'employeur.

Avertissement pour les visites dont la date est dépassée

Imprimer le suivi médical actuel

Trace l'historique des validations du suivi par le MDT.

Affiche l'organisme auquel appartient le médecin du travail

Nom du médecin chargé de la visite

Permet au MDT d'indiquer si le travailleur présente ou non une contre-indication à travailler à un poste l'exposant aux rayonnements ionisants :

Trois choix possibles :

- 1 - Pas de contre-indication : Apte
- 2 - Contre-indication - Apte sous certaines conditions
- 3 - Contre-indication - Inapte

La date d'échéance est une date qui permet au médecin d'être alerté lorsqu'il affiche à l'écran les informations de la carte d'un travailleur.

Les dates de visite et d'échéance sont par défaut la date du jour, elles peuvent être modifiées par un choix dans le calendrier qui apparaît, en cliquant sur la date.

Permet au MDT d'indiquer le classement qu'il proposerait et donc implicitement son accord/désaccord avec le classement proposé par l'employeur.

7- Consultation des données administratives

Se fait à partir de l'onglet **Suivi Med. - donnees admin.** qui permet d'accéder au détail de l'établissement de rattachement

Sélection des données de références

Entreprise

Type de données

Rechercher

Sélection de l'entreprise pour laquelle on désire consulter les informations administratives relatives aux travailleurs.

Seuls les noms clés des établissements qui ont désigné le MDT dans leur protocole d'accès apparaissent.

Ce champ ne doit pas rester vide, il faut choisir un nom clé dans la liste déroulante qui s'affiche en cliquant sur la flèche.

Sélection des données de références

Entreprise

Type de données

Rechercher

En cliquant sur la flèche, sélectionner « **Etablissement de rattachement** » qui permet d'accéder à toutes les informations utiles sur l'entreprise ayant signé le protocole d'accès

Clic sur Rechercher
Permet d'afficher la sélection choisie

7- Consultation des données administratives

■ Affichage des informations relatives à l'établissement correspondant au nom clé choisi

■ En plus des coordonnées de l'établissement, on accède aux :

- numéro du protocole d'accès à SISERI
- nom clé de l'entreprise
- numéro de site émetteur pour cette entreprise selon la nature des fichiers envoyés (IdSite dans les fichiers envoyés à SISERI)

Etablissement de rattachement : travailleurs ou accédants

Numéro de protocole	15	Nom clé Entreprise	IRSN SISERI DEMO
Date dernière mise à jour	2018-03-02		

Nom courrier	IRSN SISERI DEMO		
Adresse ligne 1	12 rue de la Redoute		
Adresse ligne 2	Batiment Triangle		
Code postal	92260	Cedex	
Ville	FONTENAY AUX ROSES	Pays	France
Téléphone	0158358404	Fax	0146290574
SIRET			

Caractère de l'activité	1-Civile		
Activité de l'entreprise	605000-Activites securite environnement radioprotection		

Site émetteur (IdSite)

Dosimétrie Active	222
Dosimétrie Passive	223
Dosimétrie Interne	782
Dosimétrie Dose-Interne	
Dosimétrie PN	40957
Dosimétrie RN-NR	
Admin	33238

[Retour](#)

7- Consultation des données administratives

■ Affichage de la liste des travailleurs de l'établissement au nom clé indiqué

**Si le CES n'a pas créé de liste de travailleurs
ou
s'il n'a pas associé le MDT à la liste qu'il a créée :
pas d'accès aux données dosimétriques**

Dosimétrie individuelle | [Suivi Med. - donnees admin.](#) | Stats | [Mon Profil](#) | [Données accessibles](#) | [Aide](#)

Liste des travailleurs de l'établissement : IRSN SIEGE

0 éléments trouvés

Cette liste reste vide tant que le CES n'a pas mis à jour les informations administratives des travailleurs

 **Télécharger ce tableau**

Rechercher un travailleur

Nom 	Prénom 	RNIPP 	Catégorie 	N° suivi médical	Etat identification
---	--	---	--	------------------	---------------------

 **Télécharger la liste des travailleurs pour les organismes agréés**

[Retour](#)

7- Consultation des données administratives

Le téléchargement de la liste des travailleurs

■ Cliquer sur

 Télécharger ce tableau

■ Le fichier téléchargé est au format csv, utilisable sous Excel ou tout éditeur de texte.

Ouvert avec Excel, il convient de convertir la **colonne D** au format nombre sans décimale pour récupérer correctement le n° de sécurité sociale (RNIPP).

	A	B	C	D	E	F
1	Fraction	Nom	Prénom	RNIPP	Catégorie	Suivi
2	Titre 1	SISERI DEMO	Jean	1,8505E+12	A	201504660
3	Titre 1	SISERI DEMO	Helene	2,6309E+12	B	777777777
4	Titre 1	SISERI DEMO	Jules	1750560999	B	777777778
5	Titre 1	SISERI DEMO	Sophie	1031002999	B	125478
6	Titre 1	SISERI DEMO	Pierre	9999999999	A	125480
7						

Après remise au format nombre

	A	B	C	D	E	F
1	Fraction	Nom	Prénom	RNIPP	Catégorie	Suivi
2	Titre 1	SISERI DEMO	Jean	1850492999159	A	201504660
3	Titre 1	SISERI DEMO	Helene	2630928999159	B	777777777
4	Titre 1	SISERI DEMO	Jules	1750560999	B	777777778
5	Titre 1	SISERI DEMO	Sophie	1031002999	B	125478
6	Titre 1	SISERI DEMO	Pierre	9999999999	A	125480
7						

Consultation de la dosimétrie individuelle

8- Consultation de la dosimétrie individuelle

La consultation se fait à partir de l'onglet **Dosimétrie individuelle**

Dosimétrie individuelle | Suivi Med. - donnees admin. | Stats | Mon Profil | Données accessibles | Aide

Dosimétrie individuelle - Sélection des travailleurs

Entreprise

Type de dosimétrie

[Recherche Avancée](#)

Ma Sélection

ACTIVE TEST2	<input type="checkbox"/>
IRSN SISERI DEMO	<input type="checkbox"/>

8- Consultation de la dosimétrie individuelle

■ Description de l'écran d'introduction

Sélection de l'entreprise pour laquelle on désire consulter la dosimétrie des travailleurs.

Seuls les établissements qui ont désigné le MDT dans leur protocole d'accès apparaissent. Il est possible de laisser ce champ vide, la liste de tous les travailleurs pour toutes les entreprises suivies s'affichera alors.

Dosimétrie individuelle - Sélection des travailleurs

Entreprise: IRSN SISERI DEMO ▼

Type de dosimétrie: De référence ▼

[Recherche Avancée](#)

Ma Sélection

ACTIVE TEST2	<input type="checkbox"/>
IRSN SISERI DEMO	<input type="checkbox"/>

Sélection du type de suivi dosimétrique

- *Dosimétrie de référence*
- *Dosimétrie opérationnelle*

Clic sur Rechercher

Permet la validation et le lancement de la requête.

8- Consultation de la dosimétrie individuelle

■ Sélection de plusieurs entreprises : « Ma Sélection »

2 Choix de la sélection

En choisissant « Ma sélection » puis « rechercher », c'est une liste constituée des travailleurs de :
« ACTIVE TEST2 » et
« IRSN SISERI DEMO » qui s'affiche.

Dosimétrie individuelle | Suivi Med. - donnees admin. | Stats | Mon Profil | 0

Dosimétrie individuelle - Sélection des travailleurs

Entreprise
 Type de dosimétrie

[Recherche Avancée](#)

Ma Sélection

ACTIVE TEST2	<input checked="" type="checkbox"/>
IRSN SISERI DEMO	<input checked="" type="checkbox"/>

1 Définition de la sélection

Clic sur case à cocher

Permet de sélectionner les entreprises à consulter dans « Ma sélection »

Clic sur modifier

Pour que cette sélection soit prise en compte, il faut valider en cliquant sur « Modifier »

Permet de rassembler dans une même liste de consultation les résultats des travailleurs des employeurs cochés :

Dans cet exemple ma sélection contient les deux employeurs « ACTIVE TEST2 » et « IRSN SISERI DEMO ».

8- Consultation de la dosimétrie individuelle

Recherche par individu en particulier (par son nom, prénom, et/ou son N° RNIPP)

Clic sur Recherche Avancée

Permet d'accéder au module de recherche avancée d'un travailleur

Pour des travailleurs suivis habituellement :

Les travailleurs des entreprises qui ont désigné le MDT dans le protocole d'accès à SISERI

Il est recommandé de n'indiquer que les premiers caractères de chaque champ

Pour tout travailleur :

Consultation parmi les travailleurs de n'importe quelle entreprise.

Il est alors indispensable de renseigner le nom (5 caractères), le prénom (3 caractères) et le RNIPP (10 caractères minimum).

Dosimétrie individuelle - Sélection des travailleurs

Entreprise

Type de dosimétrie

Recherche Avancée

Dosimétrie individuelle - Sélection des travailleurs

Numéro SISERI

Nom

Prénom

Numéro RNIPP Clé

Entreprise

Type de dosimétrie

Recherche Simple

Dosimétrie individuelle - Sélection d'un travailleur

Pour tout travailleur - Un accord du travailleur est requis

Nom *

Prénom *

RNIPP * Clé

Type de dosimétrie

Liste des accords

Pour des travailleurs suivis habituellement

8- Consultation de la dosimétrie individuelle

L'interface générale

■ Affichage de la liste des travailleurs suite au choix de l'entreprise (Cf. pages précédentes)

[Dosimétrie individuelle](#) | [Suivi Med. - donnees admin.](#) | [Stats](#) | [Mon Profil](#) | [Données accessibles](#) | [Aide](#)

Dosimétrie individuelle - Sélection des travailleurs - 19 décembre 2018

Entreprise **IRSN SISERI DEMO**
Type de dosimétrie **De référence**
Composante Synthèse de référence
Fraction -- Toutes --
Mois de référence 12/2018
5 travailleur(s) trouvé(s) Valider

Cumul=cumul quelle que soit l'entreprise

Imprimer la page Télécharger ce tableau Télécharger la fraction Rechercher un travailleur

Titre 1

Nom	Prénom	RNIPP	Catégorie	Efficace 4 ans révolus (mSv)	Peau 4 ans révolus (mSv)	Extrémités 4 ans révolus (mSv)	Cristallin 4 ans révolus (mSv)
SISERI DEMO DUPONT	Jean	1850492999159	A	16,600	5,500	-	-
SISERI DEMO DURAND	Helene	2630928999159	B	29,470	5,440	-	-
SISERI DEMO TEST JF	Jules	1750560999	B	18,400	9,100	118,900	13,400
SISERI DEMO TEST TROIS	Sophie	1031002999	B	3,835	-	-	-
SISERI DEMO TEST UN	Pierre	9999999999	A	-	-	-	-

1/1

- Aucune valeur reçue
* Détails non-accessibles (doses prises pour le compte d'une autre entreprise)

Retour

Entête, sélection de :
- la composante
- la fraction
- le mois de référence

Outils de recherche / édition sur les tableaux (imprimer et télécharger au format .csv)

Tableau présentant les résultats en fonction des choix de l'entête

8- Consultation de la dosimétrie individuelle

La liste des composantes

Détails des composantes proposées : choix d'une synthèse ou d'un accès aux détails pour les différents rayonnements et types de port

Dosimétrie individuelle | Suivi Med. - donnees admin. | Stats | Mon Profil | Données accessibles | Aide

Dosimétrie individuelle - Sélection des travailleurs - 19 décembre 2018

Entreprise **IRSN SISERI DEMO**
Type de dosimétrie **De référence**
Composante Synthèse de référence
Fraction Opérationnelle
Mois de référence Synthèse corps entier
..... Synthèse opérationnelle
5 travailleur(s) trou Corps entier
..... Photon
..... Neutron rapide
..... Peau
..... Synthèse de référence
..... Synthèse comparative (ou du suivi dosimétrique)
..... Synthèse entreprise
..... Efficace
..... Hp(10) photon
..... Hp(10) neutron
..... Neutron thermique
..... Neutron rapide
..... Interne
..... Valeurs d'activité
..... Radon
..... Calcul Hp(10)
..... Calcul dose engagée
..... PN-Calcul Hp(10)
..... Peau
..... Extremités
..... Poignet
..... Neutron Rapide Poignet
..... Neutron Thermique Poignet
..... Bague
..... Gamma Extrémités
..... Cristallin
..... Autres équivalents
..... Cou
..... Abdomen

Imprimer la page
Titre 1
Nom
SISERI DEMO DUPO
SISERI DEMO DURAI
SISERI DEMO TEST
SISERI DEMO TEST
SISERI DEMO TEST
Aucune valeur
* Détails non

Retour

Valider

Extrémités 4 ans rév

-	-
118,900	13,400
-	-
-	-

Dosimétrie opérationnelle

- 2 synthèses
- Détails corps entier
- Peau

Dosimétrie de référence

- 2 synthèses
- Détails dosimétrie efficace et extrémités
- Cristallin, peau
- Interne
- Radon

2 autres équivalents (cou, abdomen)

8- Consultation de la dosimétrie individuelle

Les fractions et le mois de référence

- Choix de la **fraction** ou affichage de toutes les fractions
- Choix du **mois de référence** : permet d'accéder aux résultats sur 48 mois glissants

Choix de la fraction
(par défaut « --Toutes -- »)

Clic sur un numéro
Ces chiffres correspondent à des fractions différentes et non à des pages

Mois de référence (par défaut le mois en cours)
Permet d'afficher une période de 12 mois glissants dans les 48 derniers mois, par exemple :

- 09/2018 : résultats sur la période entre 09/2017 et 09/2018
- 12/2016 : résultats sur la période entre 12/2015 et 12/2016

Nom	Prénom	RNIPP	Catégorie	Référence Hp(10) décembre 2018 (mSv)	Opérationnelle Hp(10) décembre 2018 (mSv)	Référence 12 mois révolus (mSv)	Opérationnelle 12 mois révolus (mSv)
SISERI DEMO DUPONT	Jean	1850492999159	A	-	-	6,300	-
SISERI DEMO DURAND	Helene	2630928999159	B	-	-	10,440	-
SISERI DEMO TEST JF	Jules	1750560999	B	0,800	2,084	6,600	6,114
SISERI DEMO TEST TROIS	Sophie	1031002999	B	-	-	-	-
SISERI DEMO TEST UN	Pierre	9999999999	A	-	-	-	-

8- Consultation de la dosimétrie individuelle

Le nouvel écran pour une entreprise

Les tableaux peuvent être imprimés et/ou téléchargés en format CSV

SISERI **IRSN** deconnexion
Système d'Information de la Surveillance de l'Exposition aux Rayonnements Ionisants 6.4.1

Dosimétrie individuelle | Suivi Med. - donnees admin. | Stats | Mon Profil | Données accessibles | Aide

Dosimétrie individuelle - Sélection des travailleurs - 18 décembre 2018

Entreprise **IRSN SISERI DEMO**
Type de dosimétrie **De référence**
Composante Synthèse comparative (ou du suivi dosimétrique)
Fraction -- Toutes --
Mois de référence 12/2018
13 travailleur(s) trouvé(s) Valider

Cumul=cumul quelle que soit l'entreprise

Imprimer la page Télécharger ce tableau Télécharger la fraction Rechercher un travailleur

1 2 3 > Page N° Aller

Nom	Prénom	RNIPP	Catégorie	Référence Hp(10) décembre 2018 (mSv)	Opérationnelle Hp(10) décembre 2018 (mSv)	Référence 12 mois révolus (mSv)	Opérationnelle 12 mois révolus (mSv)
SISERI DEMO DUPONT	Jean	1850492999159	A	-	-	6,300	-
SISERI DEMO DURAND	Helene	2630928999159	B	-	-	10,440	-
SISERI DEMO TEST JF	Jules	1750560999	B	0,800	2,084	6,600	6,114
SISERI DEMO TEST TROIS	Sophie	1031002999	B	-	-	-	-
SISERI DEMO TEST UN	Pierre	9999999999	A	-	-	-	-

Sélection d'un travailleur

Nom *

Prénom

Numéro RNIPP Clé

Retour Rechercher

Il est possible de rechercher un travailleur en particulier dans une longue liste en ne saisissant que les premières lettres de son nom

8- Consultation de la dosimétrie individuelle

Le nouvel écran pour une entreprise

- Les tableaux possèdent tous la même structure, seules les entêtes de la partie droite du tableau s'adaptent à la **composante** choisie dans la partie haute de la page

Entreprise **IRSN SISERI DEMO**

Type de dosimétrie **De référence**

Composante Synthèse comparative (ou du suivi dosimétrique) ▼

Fraction -- Toutes -- ▼

Mois de référence

13 travailleur(s) trouvé(s) Valider

- La partie gauche du tableau est toujours la même avec possibilité de trier sur chaque colonne :

Nom ▲▼	Prénom ▲▼	RNIPP ▲▼	Catégorie ▲▼
SISERI DEMO DUPONT	Jean	1850492999159	A
SISERI DEMO DURAND	Helene	2630928999159	B
SISERI DEMO TEST JF	Jules	1750560999	B
SISERI DEMO TEST TROIS	Sophie	1031002999	B
SISERI DEMO TEST UN	Pierre	9999999999	A

8- Consultation de la dosimétrie individuelle

Le nouvel écran pour une entreprise

Les diverses synthèses dosimétriques présentent respectivement les détails des résultats suivants :

- Les cumuls mensuels de dosimétrie opérationnelle photon, neutron et cumul Hp(10) sur 12 mois pour la **synthèse corps entier**

Type de dosimétrie **Opérationnelle**
Composante Synthèse corps entier

Hp(10) Cumul septembre 2018 (mSv) Δ▽ Cumul neutrons rapides septembre 2018 (mSv) Δ▽ Hp(10) Cumul sur les 12 mois (mSv) Δ▽

- Les cumuls mensuel et annuel de dosimétrie opérationnelle à la peau et au corps entier pour la **synthèse opérationnelle**

Type de dosimétrie **Opérationnelle**
Composante Synthèse opérationnelle

Hp(10) Cumul septembre 2018 (mSv) Δ▽ Hp(07) Cumul septembre 2018 (mSv) Δ▽ Hp(10) Cumul sur les 12 mois (mSv) Δ▽ Hp(07) Cumul sur les 12 mois (mSv) Δ▽

- Le cumul mensuel et annuel des dosimétries de référence et opérationnelle pour la **synthèse comparative**

Type de dosimétrie **De référence**
Composante Synthèse comparative (ou du suivi dosimétrique)

Référence Hp(10) septembre 2018 (mSv) Δ▽ Opérationnelle Hp(10) septembre 2018 (mSv) Δ▽ Référence 12 mois révolus (mSv) Δ▽ Opérationnelle 12 mois révolus (mSv) Δ▽

- La dosimétrie efficace, peau, extrémités, cristallin et interne sur 12 mois pour la **synthèse entreprise**

Type de dosimétrie **De référence**
Composante Synthèse entreprise

Efficace 12 mois révolus (mSv) Δ▽ Peau 12 mois révolus (mSv) Δ▽ Extrémités 12 mois révolus (mSv) Δ▽ Cristallin 12 mois révolus (mSv) Δ▽ Interne 12 mois révolus Δ▽

Consultation de la dosimétrie opérationnelle

8-1- Consultation de la dosimétrie opérationnelle

- Consultation de la dosimétrie opérationnelle à partir de l'onglet « dosimétrie individuelle »

The main content area is titled 'Dosimétrie individuelle - Sélection des travailleurs'. It contains the following fields and buttons:

- Entreprise: IRSN SISERI DEMO (dropdown menu)
- Type de dosimétrie: Opérationnelle (dropdown menu, highlighted with a blue box and an arrow pointing to it from a text box)
- Recherche Avancée (link)
- Rechercher (button)

Below this section is a 'Ma Sélection' section containing a table with two rows:

ACTIVE TEST2	<input type="checkbox"/>
IRSN SISERI DEMO	<input type="checkbox"/>

At the bottom of the page, there is a 'Modifier' button.

Sélection « Opérationnelle » dans le menu déroulant du type de dosimétrie

8-1- Consultation de la dosimétrie opérationnelle

Affichage de la liste des travailleurs en dosimétrie opérationnelle

Dosimétrie individuelle | Suivi Med. - donnees admin. | Stats | Mon Profil | Données accessibles | Aide

Dosimétrie individuelle - Sélection des travailleurs - 19 décembre 2018

Entreprise **IRSN SISERI DEMO**
Type de dosimétrie **Opérationnelle**
Composante Synthèse corps entier
Fraction -- Toutes --
Mois de référence 12/2018
5 travailleur(s) trouvé(s) Valider

Cumul=cumul quelle que soit l'entreprise

Imprimer la page | Télécharger ce tableau | Télécharger la fraction | Rechercher un travailleur

Titre 1

Nom	Prénom	RNIPP	Catégorie	Hp(10) Cumul décembre 2018 (mSv)	Cumul neutrons rapides décembre 2018 (mSv)	Hp(10) Cumul sur les 12 mois (mSv)
SISERI DEMO DUPONT	Jean	1850492999159	A	-	-	-
SISERI DEMO DURAND	Helene	2630928999159	B	-	-	-
SISERI DEMO TEST JF	Jules	1750560999	B	1,079	1,005	8,103
SISERI DEMO TEST TROIS	Sophie	1031002999	B	-	-	-
SISERI DEMO TEST UN	Pierre	9999999999	A	-	-	-

1/1

Dose supérieure à 1/10e de 20 mSv
Dose supérieure à 20 mSv
- Aucune valeur reçue
* Détails non-accessibles (doses prises pour le compte d'une autre entreprise)

Retour

Clic sur le nom d'un travailleur

Les cumuls qui s'affichent sont les cumuls de toutes les valeurs de dosimétrie opérationnelle reçues par SISERI pour la période indiquée, quelque soit l'employeur.

La dosimétrie mensuelle d'un travailleur, sur les 12 derniers mois révolus et en cours, est obtenue en cliquant sur le nom de l'individu concerné (cf. page suivante).

8-1- Consultation de la dosimétrie opérationnelle

Affichage de la dosimétrie mensuelle d'un travailleur pour les 12 mois révolus ou en cours

Dosimétrie individuelle | Suivi Med. - donnees admin. | Stats | **Mon Profil** | Données accessibles | Aide

Consultation des données individuelles - 5 décembre 2018

Travailleur

Nom	SISERI DEMO TEST JF	Prénom	Jules
RNIPP	1750560999		
Cat.	B	Numéro de suivi	77777778

Entreprise: IRSN SISERI DEMO
Type de dosimétrie: Opérationnelle
Composante: Synthèse corps entier
Mois de référence: 12/2018

Synthèse (mSv)

	Hp(10)	Hp(07)
12 mois révolus	2,240	-
48 mois révolus	8,733	-
Carrière	8,733	-
Début	01/2015	-
Fin	09/2018	-

Valider

Cumul pour l'entreprise sélectionnée

Imprimer la page | Télécharger ce tableau

	Hp(10) Cumul (mSv)	Cumul neutrons rapides (mSv)
décembre 2017	0,095	-
janvier 2018	0,567	-
février 2018	-	-
mars 2018	-	-
avril 2018	0,549	-
mai 2018	-	-
juin 2018	-	-
juillet 2018	0,597	-
août 2018	0,154	-
septembre 2018	0,278	-
octobre 2018	-	-
novembre 2018	-	-
Total	2,240	0,000
décembre 2018	-	-

Dose supérieure à 1/10e de 20 mSv
Dose supérieure à 20 mSv
- Aucune valeur reçue
* Détails non-accessibles (doses prises pour le compte d'une autre entreprise)

Retour

Le pavé de synthèse

Permet de comparer et de suivre les évolutions dans le temps de la dosimétrie du travailleur :

- Synthèse comparative Hp(10) Hp(0,07) sur 12 et 48 mois révolus
- Cumul carrière
- Début : date du premier enregistrement de dose
- Fin : dernier enregistrement de dose

Clic sur Valider pour confirmer le choix de la composante et le mois de référence

La colonne Hp(10) cumul indique le cumul mensuel des valeurs mesurées pour l'individu sur cette période.

Ce cumul correspond à la somme des valeurs de dosimétrie opérationnelle Hp(10) « photons » reçues par SISERI pour ce travailleur, pour la période pour le compte de l'employeur indiqué en haut.

8-1- Consultation de la dosimétrie opérationnelle

- Affichage de la dosimétrie mensuelle d'un travailleur pour les 12 mois révolus ou en cours

La période de référence peut être modifiée pour afficher les résultats de 12 mois consécutifs sur les 48 derniers mois.

Le détail des valeurs enregistrées pour le mois est obtenu en cliquant sur la composante correspondante (cf. page suivante composante Photon pour exemple).

Le total des 12 derniers mois correspond à la somme des doses opérationnelles mensuelles (Hp(10) « photons »).

Consultation des données individuelles - 15 novembre 2018

Travailleur			Synthèse (mSv)		
Nom	SISERI DEMO	Prénom	Jules	Hp(10)	Hp(07)
TEST JF				12 mois révolus	2,240 -
RNIPP	1750560999			48 mois révolus	8,733 -
Cat.	B	Carte	77777778	Carrière	8,733 -
Entreprise	IRSN SISERI DEMO			Début	01/2015 -
Type d'acteur	MDT			Fin	09/2018 -
Type de dosimétrie	Opérationnelle				
Composante Synthèse corps entier				
Mois de référence	11/2018				

Cumul pour l'entreprise sélectionnée

Imprimer la page Télécharger ce tableau

	Hp(10)	Cumul (mSv)	Cumul neutrons rapides (mSv)
novembre 2017	-	-	-
décembre 2017	0,095	-	-
janvier 2018	0,567	-	-
février 2018	-	-	-
mars 2018	-	-	-
avril 2018	0,549	-	-
mai 2018	-	-	-
juin 2018	-	-	-
juillet 2018	0,597	-	-
août 2018	0,154	-	-
septembre 2018	0,278	-	-
octobre 2018	-	-	-
Total	2,240	0,000	
novembre 2018	-	-	-

Type de dosimétrie Opérationnelle

Composante Photon

Mois de référence 11/2018

Valider

■ Dose supérieure à 1/10e de 20 mSv
■ Dose supérieure à 20 mSv
 - Aucune valeur reçue
 * Détails non-accessibles (doses prises pour le compte d'une autre entreprise)

[Retour](#)

8-1- Consultation de la dosimétrie opérationnelle

- Affichage du détail des valeurs de dosimétrie opérationnelle d'un travailleur sur le mois pour le compte de l'entreprise spécifiée

Consultation des données individuelles - 15 novembre 2018

Travailleur		Synthèse (mSv)	
Nom	SISERI DEMO Prénom Jules	12 mois révolus	Hp(10) 2,240 Hp(07) -
RNIPP	1750560999	48 mois révolus	8,733 -
Cat.	B Carte 77777778	Carrière	8,733 -
Entreprise	IRSN SISERI DEMO	Début	01/2015 -
Type d'acteur	MDT	Fin	09/2018 -
Type de dosimétrie	Opérationnelle		
Composante Photon		
Mois de référence	11/2018		

Valider

Le cumul correspond à la somme des valeurs de dosimétrie opérationnelle Hp(10) liées à une exposition aux photons et le cas échéant aux neutrons rapides.

Cliquer sur le cumul pour accéder au détail ainsi qu'aux informations suivantes :

- Date d'intervention
- Dose
- Enquête
- Entreprise Exploitante
- Activité

Cumul pour l'entreprise sélectionnée

Imprimer la page Télécharger ce tableau

	Hp(10) Cumul (mSv)
novembre 2017	-
décembre 2017	0,095
janvier 2018	0,567
février 2018	-
mars 2018	-
avril 2018	0,549
mai 2018	-
juin 2018	-
juillet 2018	0,597
août 2018	0,154
septembre 2018	0,278
octobre 2018	-
Total	2,240
novembre 2018	-

Cumul pour l'entreprise sélectionnée

Dosimétrie Opérationnelle - Doses - décembre 2017

Imprimer la page Télécharger ce tableau

Date intervention	Dose (mSv)	Enquête	Entreprise Exploitante	Activité
25/12/2017 11:35-11:47	0,095		IRSN SISERI DEMO	1506000-EDF/ESS
Total	0,095			

Retour

- Dose supérieure à 1/10e de 20 mSv
- Dose supérieure à 20 mSv
- Aucune valeur reçue
- * Détails non-accessibles (doses prises pour le compte d'une autre entreprise)

Retour

8-1- Consultation de la dosimétrie opérationnelle

Lien vers la page du suivi médical

Lien cliquable sur le numéro de suivi pour accéder au suivi médical (cf. Page 15)

Consultation des données individuelles - 6 décembre 2018

Travailleur		Synthèse (mSv)	
Nom	SISERI DEMO TEST JF	Prénom	Jules
RNIPP	1750560999	Hp(10)	Hp(07)
Cat.	B	12 mois révolus	-
		48 mois révolus	-
		Carrière	-
Entreprise	IRSN SISERI DEMO	Début	01/2015
Type de dosimétrie	Opérationnelle	Fin	09/2018
Composante Photon		
Mois de référence	12/2018		

Imprimer la page Télécharger ce tableau

	Photon	Cumul (mSv)
décembre 2017	0,095	
janvier 2018	0,567	
février 2018	-	
mars 2018	-	
avril 2018	0,549	
mai 2018	-	
juin 2018	-	
juillet 2018	0,597	
août 2018	0,154	
septembre 2018	0,278	
octobre 2018	-	
novembre 2018	-	
Total	2,240	
décembre 2018	-	

■ Dose supérieure à 1/10e de 20 mSv
■ Dose supérieure à 20 mSv
- Aucune valeur reçue
* Détails non-accessibles (doses prises pour le compte d'une autre entreprise)

Retour

Suivi : Historique des visites Cat. B

Nom	SISERI DEMO TEST JF	Prénom	Jules
RNIPP	1750560999	Jour de naissance	
Numéro de suivi	777777778		
Date de création	28/01/2016	Date d'échéance	

Imprimer la page

Historique					
Date de visite	Date échéance	Avis médecin	Contre-indication	Médecin	Entreprise MDT Plus
28/01/2016		B		LE MEDECIN DU TRAVAIL Z. SISERI	

1/1

En cours

Date de visite	Date échéance	Avis	Contre-indication
06/12/2018	06/12/2020	B ▼	Pas de contre-indication - Apte ▼

Retour Valider le suivi

8-1- Consultation de la dosimétrie opérationnelle

Gestion du suivi médical

Suivi : Historique des visites Cat. B

Nom SISERI DEMO TEST JF Prénom Jules
RNIPP 1750560999 Jour de naissance
Numéro de suivi 777777778
Date de création 28/01/2016 Date d'échéance

Historique

Date de visite	Date échéance	Avis médecin	Contre-indication	Médecin	Entreprise MDT Plus
28/01/2016		B		LE MEDECIN DU TRAVAIL Z.	SISERI

1/1

En cours

Date de visite	Date échéance	Avis médecin	Contre-indication	Médecin	Entreprise MDT	Supprimer
14/12/2018	18/12/2018	B	Pas de contre-indication - Apte	MEDECIN DU TRAVAIL Dd Dc	IRSN SISERI DEMO	✖

Date de visite 14/12/2018 **Date échéance** 14/12/2020 **Avis** B **Contre-indication** Pas de contre-indication - Apte

Retour Valider le suivi

décembre 2020

L	M	M	J	V	S	D
	1	2	3	4	5	6
7	8	9	10	11	12	13
14	15	16	17	18	19	20
21	22	23	24	25	26	27
28	29	30	31			

Possibilité d'Imprimer cette page

Possibilité de visualiser les informations transmises concernant l'entité d'appartenance du médecin

Possibilité de supprimer une visite
Clic sur la croix ✖

Possibilité de donner un avis sur la catégorie du travailleur A ou B

Possibilité de signaler une contre-indication :
Apte, Apte sous certaine ou Inapte

Possibilité de créer une visite
Clic dans les champs date pour générer l'apparition d'un calendrier et sélectionner la date de la visite souhaitée
Puis clic sur **Valider le suivi**

Consultation de la dosimétrie de référence

8-2- Consultation de la dosimétrie de référence

- Consultation de la dosimétrie de référence à partir de l'onglet « dosimétrie individuelle »

Choix par défaut dans le menu déroulant « Type de dosimétrie »

Ma Sélection	
ACTIVE TEST2	<input type="checkbox"/>
IRSN SISERI DEMO	<input type="checkbox"/>

8-2- Consultation de la dosimétrie de référence

┃ Description de l'écran - synthèse de référence

Date de référence

Liste des travailleurs

Sélection d'une composante correspondant au type de dosimétrie recherchée

Sélection d'une Fraction Voir page suivante

Affichage des Fractions

Retour

Nom	Prénom	RNIPP	Catégorie	Efficace 4 ans révolus (mSv)	Peau 4 ans révolus (mSv)	Extrémités 4 ans révolus (mSv)	Cristallin 4 ans révolus (mSv)
SISERI DEMO DUPONT	Jean	1850492999159	A	16,600	5,500	-	-
SISERI DEMO DURAND	Helene	2630928999159	B	29,470	5,440	-	-
SISERI DEMO TEST JF	Jules	1750560999	B	18,400	9,100	118,900	13,400
SISERI DEMO TEST TROIS	Sophie	1031002999	B	3,835	-	-	-
SISERI DEMO TEST UN	Pierre	99999999999	A	-	-	-	-

Pour chaque travailleur sont affichés les cumuls des doses passives sur les 48 mois révolus et sur les 48 mois en cours avec pour date de référence la date de consultation.

8-2- Consultation de la dosimétrie de référence

Description de l'écran - synthèse de référence - Les Fractions

Dosimétrie individuelle - Sélection des travailleurs - 6 décembre 2018

Entreprise **IRSN SISERI DEMO**
Type de dosimétrie **De référence**
Composante Synthèse de référence
Fraction -- Toutes --
Mois de référence -- Toutes --
13 travailleur(s) trouvés

Titre 1
Titre 2
Titre 3

Cumul=cumul quelle que soit l'entreprise

Imprimer la page | Télécharger ce tableau | Télécharger la fraction | Rechercher un travailleur

1 2 3 > Page N° Aller

Nom	Prénom	RNIPP	Catégorie	Efficace 4 ans révolus (mSv)	Peau 4 ans révolus (mSv)	Extrémités 4 ans révolus (mSv)	Cristallin 4 ans révolus (mSv)
SISERI DEMO DUPONT	Jean	1850492999159	A	16,600	5,500	-	-
SISERI DEMO DURAND	Helene	2630928999159	B	29,470	5,440	-	-
SISERI DEMO TEST JF	Jules	1750560999	B	18,400	9,100	118,900	13,400
SISERI DEMO TEST TROIS	Sophie	1031002999	B	3,835	-	-	-
SISERI DEMO TEST UN	Pierre	9999999999	A	-	-	-	-

1/1

- Aucune valeur reçue
* Détails non-accessibles (doses prises pour le compte d'une autre entreprise)

Retour

La liste complète des travailleurs peut être fractionnée en sous-titre qui apparaissent ici

Imprimer ou télécharger au format .csv toute la liste ou télécharger la fraction sélectionnée

Sélection d'une fraction à visualiser (les chiffres sont des numéros de fraction)

Fraction en cours affichée

8-2- Consultation de la dosimétrie de référence

■ Description générale de l'écran - synthèse de référence - Liste des composantes

Dosimétrie individuelle - Sélection des travailleurs - 19 décembre 2018

Entreprise **IRSN SISERI DEMO**
Type de dosimétrie **De référence**
Composante Synthèse de référence
Fraction Opérationnelle
Mois de référence Synthèse corps entier
..... Synthèse opérationnelle
5 travailleur(s) trou Corps entier
..... Photon
..... Neutron rapide
..... Peau
..... De référence
..... Synthèse de référence
..... Synthèse comparative (ou du suivi dosimétrique)
..... Synthèse entreprise
..... Efficace
..... Hp(10) photon
..... Hp(10) neutron
..... Neutron thermique
..... Neutron rapide
..... Interne
..... Valeurs d'activité
..... Radon
..... Calcul Hp(10)

Imprimer la page
Titre 1

Nom	Extrémités 4 ans révolus (mSv)	Cristallin 4 ans révolus (mSv)
SISERI DEMO DUPO	-	-
SISERI DEMO DURAI	-	-
SISERI DEMO TEST	118,900	13,400
SISERI DEMO TEST	-	-
SISERI DEMO TEST	-	-

Retour

6.4.1

Mon Profil | Données accessibles | Aide

Liste des composantes

Choisir la synthèse ou le type de dosimétrie à consulter dans la liste des composantes

8-2- Consultation de la dosimétrie de référence

┃ Description détaillée de l'écran - synthèse de référence

Dosimétrie individuelle | Suivi Med. - donnees admin. | Stats | Mon Profil | Données accessibles | Aide

Dosimétrie individuelle - Sélection des travailleurs - 19 décembre 2018

Entreprise **IRSN SISERI DEMO**
Type de dosimétrie **De référence**
Composante Synthèse de référence
Fraction -- Toutes --
Mois de référence 12/2018
5 travailleur(s) trouvé(s) Valider

Cumul=cumul quelle que soit l'entreprise

Imprimer la page Télécharger ce tableau Télécharger la fraction Rechercher un travailleur

Titre 1

Nom	Prénom	RNIPP	Catégorie	Efficace 4 ans révolus (mSv)	Peau 4 ans révolus (mSv)	Extrémités 4 ans révolus (mSv)	Cristallin 4 ans révolus (mSv)
SISERI DEMO DUPONT	Jean	1850492999159	A	16,000	5,968	-	-
SISERI DEMO DURAND	Helene	2630928999159	B	29,470	5,440	-	-
SISERI DEMO TEST JF	Jules	1750560999	B	18,400	9,100	118,900	13,400
SISERI DEMO TEST TROIS	Sophie	1031002999	B	3,835	-	-	-
SISERI DEMO TEST UN	Pierre	9999999999	A	-	-	-	-

1/1

Les cumuls affichés pour chaque travailleur sont sur 4 ans révolus avec pour date de référence **la date de consultation** :

La colonne **Efficace 4 ans révolus (mSv)** indique la valeur cumulée de la dose efficace (cumul des doses passives Hp(10) photons, des doses passives Hp(10) neutrons et des doses engagées)

La colonne **Peau 4 ans révolus (mSv)** indique la valeur cumulée de la dose au corps entier Hp(0,07) « peau »

La colonne **Extrémités 4 ans révolus (mSv)** indique la valeur cumulée de la dose aux extrémités Hp(0,07) (main ou poignet)

La colonne **Cristallin 4 ans révolus (mSv)** indique la valeur cumulée de la dose au cristallin Hp(3)

Clic sur le nom d'un travailleur pour obtenir les résultats le détail des résultats le concernant. Voir page suivante.

8-2- Consultation de la dosimétrie de référence

■ Description de l'écran - synthèse de référence : Fiche individu

Desimétrie individuelle | Suivi Med. - donnees admin. | Stats | Mon Profil | Données accessibles | Aide

Consultation des données individuelles - 19 décembre 2018

Travailleur			
Nom	SISERI DEMO	Prénom	Jules
TEST JF			
RNIPP	1750560999		
Cat.	B	Numéro de suivi	77777778
Entreprise	IRSN SISERI DEMO		
Type de dosimétrie	De référence		
Composante Synthèse de référence		
Mois de référence	12/2018		

Synthèse (mSv)				
	Efficace	Peau	Extrémités	Cristallin
12 mois révolus	6,600	3,000	50,300	6,500
48 mois révolus	18,400	9,100	118,900	13,400
Carrière	19,200	9,100	127,900	13,400
Début	01/2015	01/2015	01/2015	01/2015
Fin	12/2018	12/2018	12/2018	12/2018

En tête, sélection de :
- la composante
- le mois de référence

Imprimer la page Télécharger ce tableau

	Efficace (mSv)	Peau (mSv)	Extrémités (mSv)	Cristallin (mSv)
décembre 2017	0,500	0,500	2,800	0,100
janvier 2018	0,400	0,400	0,100	0,000
février 2018	-	-	-	-
mars 2018	-	-	-	-
avril 2018	1,400	0,900	3,500	0,500
mai 2018	-	-	-	-
juin 2018	-	-	-	-
juillet 2018	0,900	0,300	5,400	0,900
août 2018	0,300	0,100	9,200	0,700
septembre 2018	0,700	0,000	2,300	0,400
octobre 2018	1,300	0,500	15,000	1,900
novembre 2018	1,100	0,300	12,000	2,000
Total	6,600	3,000	50,300	6,500
décembre 2018	0,800	0,000	9,000	0,000

Aucune valeur reçue
* Détails non-accessibles (doses prises pour le compte d'une autre entreprise)

Retour

Tableau présentant les résultats en fonction des choix de l'entête pour le travailleur sélectionné.
Par exemple ici : détail des résultats des évaluations de la dose efficace, de la dose à la peau, de la dose aux extrémités et de la dose au cristallin sur les 12 mois révolus et le mois de référence

8-2- Consultation de la dosimétrie de référence

■ Description de l'écran - synthèse comparative (ou du suivi dosimétrique)

Dosimétrie individuelle | Suivi Med. - donnees admin. | Stats | Mon Profil | Données accessibles | Aide

Dosimétrie individuelle - Sélection des travailleurs - 19 décembre 2018

Entreprise **IRSN SISERI DEMO**
Type de dosimétrie **De référence**
Composante Synthèse comparative (ou du suivi dosimétrique)
Fraction -- Toutes --
Mois de référence 12/2018
5 travailleur(s) trouvé(s) Valider

Cumul=cumul quelle que soit l'entreprise

Imprimer la page Télécharger ce tableau Télécharger la fraction Rechercher un travailleur

Nom	Prénom	RNIPP	Catégorie	Référence Hp(10) décembre 2018 (mSv)	Opérationnelle Hp(10) décembre 2018 (mSv)	Référence 12 mois révolus (mSv)	Opérationnelle 12 mois révolus (mSv)
SISERI DEMO DUPONT	Jean	1850492999159	A	-	-	6,300	-
SISERI DEMO DURAND	Helene	2630928999159	B	-	-	10,440	-
SISERI DEMO TEST JF	Jules	1750560999	B	0,800	2,084	6,600	6,114
SISERI DEMO TEST TROIS	Sophie	1031002999	B	-	-	-	-
SISERI DEMO TEST UN	Pierre	9999999999	A	-	-	-	-

1/1

■ Dose supérieure à 1/10e de 20 mSv
■ Dose supérieure à 20 mSv
- Aucune valeur reçue
* Détails non-accessibles (doses prises pour le compte d'une autre entreprise)

Retour

En tête, sélection de

- la composante
- la fraction
- le mois de référence

Outils de recherche / édition sur les tableaux

Comparaison des cumuls Hp(10) photons et neutrons sur le mois de référence et sur les 12 mois révolus

8-2- Consultation de la dosimétrie de référence

■ Description de l'écran - synthèse comparative : Fiche individu

Dosimétrie individuelle | Suivi Med. - données admin. | Stats | Mon Profil | Données accessibles | Aide

Consultation des données individuelles - 19 décembre 2018

Travailleur

Nom	SISERI DEMO	Prénom	Jules
RNIPP	1750560999		
Cat.	B	Numéro de suivi	77777778

Synthèse (mSv)

	Efficace	Peau	Extrémités	Cristallin
12 mois révolus	6,600	3,000	50,300	6,500
48 mois révolus	18,400	9,100	118,900	13,400
Carrière	19,200	9,100	127,900	13,400
Début	01/2015	01/2015	01/2015	01/2015
Fin	12/2018	12/2018	12/2018	12/2018

Entreprise: IRSN SISERI DEMO

Type de dosimétrie: De référence

Composante: Synthèse comparative (ou du suivi dosimétrique)

Mois de référence: 12/2018

Valider

Cumul pour l'entreprise sélectionnée

Imprimer la page | Télécharger ce tableau

	Référence Hp(10) (mSv)	Opérationnelle Hp(10) (mSv)
décembre 2017	0,500	0,095
janvier 2018	0,400	0,567
février 2018	-	-
mars 2018	-	-
avril 2018	1,400	0,549
mai 2018	-	-
juin 2018	-	-
juillet 2018	0,900	0,597
août 2018	0,300	0,154
septembre 2018	0,700	0,278
octobre 2018	1,300	1,241
novembre 2018	1,100	2,633
Total	6,600	6,114
décembre 2018	0,800	2,084

■ Dose supérieure à 1/10e de 20 mSv
■ Dose supérieure à 20 mSv
- Aucune valeur reçue
* Détails non-accessibles (doses prises pour le compte d'une autre entreprise)

Retour

Pavé de Synthèse dosimétrique

En tête, sélection de
- la composante
- le mois de référence

Outils de recherche / édition
sur les tableaux

Détail des cumuls Hp(10)
photons et neutrons sur les
12 mois révolus et sur le
mois de référence

8-2- Consultation de la dosimétrie de référence

■ Description de l'écran - synthèse entreprise

Dosimétrie individuelle | Suivi Med. - donnees admin. | Stats | Mon Profil | Données accessibles | Aide

Dosimétrie individuelle - Sélection des travailleurs - 19 décembre 2018

Entreprise **IRSN SISERI DEMO**
Type de dosimétrie **De référence**
Composante Synthèse entreprise
Fraction -- Toutes --
Mois de référence 12/2018
5 travailleur(s) trouvé(s) Valider

Cumul=cumul quelle que soit l'entreprise

Imprimer la page Télécharger ce tableau Télécharger la fraction Rechercher un travailleur

Titre 1

Nom	Prénom	RNIPP	Catégorie	Efficace 12 mois révolus (mSv)	Peau 12 mois révolus (mSv)	Extrémités 12 mois révolus (mSv)	Cristallin 12 mois révolus (mSv)	Interne 12 mois révolus
SISERI DEMO DUPONT	Jean	1850492999159	A	6,300	5,500	-	-	
SISERI DEMO DURAND	Helene	2630928999159	B	10,440	5,440	-	-	Oui
SISERI DEMO TEST JF	Jules	1750560999	B	6,600	3,000	50,300	6,500	Oui
SISERI DEMO TEST TROIS	Sophie	1031002999	B	1,747	-	-	-	
SISERI DEMO TEST UN	Pierre	9999999999	A	-	-	-	-	

1/1

■ Dose supérieure à 1/10e de la limite
■ Dose supérieure à la limite
- Aucune valeur reçue
* Détails non-accessibles (doses prises pour le compte d'une autre entreprise)

Retour

En tête, sélection de

- la composante
- la fraction
- le mois de référence

Outils de recherche / édition sur les tableaux

Synthèse présentant le cumul sur les 12 mois révolus des résultats des évaluations :

- de la dose efficace (cf. détail pages 50 à 59),
- de la dose à la peau (cf. détail pages 67 et 68),
- de la dose aux extrémités (cf. détail pages 69 à 80),
- de la dose au cristallin (cf. détail pages 81 et 82),

ainsi que l'indication d'un suivi de l'exposition interne (cf. détail pages 60 à 64)

8-2- Consultation de la dosimétrie de référence

■ Description de l'écran - synthèse entreprise : Fiche individu

Dosimétrie individuelle | Suivi Med. - données admin. | Stats | **Mon Profil** | Données accessibles | Aide

Consultation des données individuelles - 19 décembre 2018

Travailleur			
Nom	SISERI DEMO	Prénom	Jules
RNIPP	1750560999		
Cat.	B	Numéro de suivi	77777778

Synthèse (mSv)				
	Efficace	Peau	Extrémités	Cristallin
12 mois révolus	6,600	3,000	50,300	6,500
48 mois révolus	18,400	9,100	118,900	13,400
Carrière	19,200	9,100	127,900	13,400
Début	01/2015	01/2015	01/2015	01/2015
Fin	12/2018	12/2018	12/2018	12/2018

Entreprise IRSN SISERI DEMO
Type de dosimétrie De référence
Composante Synthèse entreprise
Mois de référence 12/2018

En tête, sélection de
- la composante
- le mois de référence

Cumul pour l'entreprise sélectionnée

Imprimer la page | Télécharger ce tableau

	Efficace (mSv)	Peau (mSv)	Extrémités (mSv)	Cristallin (mSv)
décembre 2017	0,500	0,500	2,800	0,100
janvier 2018	0,400	0,400	0,100	0,000
février 2018	-	-	-	-
mars 2018	-	-	-	-
avril 2018	1,400	0,900	3,500	0,500
mai 2018	-	-	-	-
juin 2018	-	-	-	-
juillet 2018	0,900	0,300	5,400	0,900
août 2018	0,300	0,100	9,200	0,700
septembre 2018	0,700	0,000	2,300	0,400
octobre 2018	1,300	0,500	15,000	1,900
novembre 2018	1,100	0,300	12,000	2,000
Total	6,600	3,000	50,300	6,500
décembre 2018	0,800	0,000	9,000	0,000

Détail des résultats des évaluations de la dose efficace, de la dose à la peau, de la dose aux extrémités et de la dose au cristallin sur les 12 mois révolus et le mois de référence

Dose supérieure à 1/10e de la limite
Dose supérieure à la limite
- Aucune valeur reçue
* Détails non-accessibles (doses prises pour le compte d'une autre entreprise)

Retour

8-2- Consultation de la dosimétrie de référence

■ Description de l'écran - Efficace

Dosimétrie individuelle | Suivi Med. - donnees admin. | Stats | Mon Profil | Données accessibles | Aide

Dosimétrie individuelle - Sélection des travailleurs - 19 décembre 2018

Entreprise **IRSN SISERI DEMO**
Type de dosimétrie **De référence**
Composante Efficace
Fraction -- Toutes --
Mois de référence 12/2018
5 travailleur(s) trouvé(s)

Cumul=cumul quelle que soit l'entreprise

Imprimer la page Télécharger ce tableau Télécharger la fraction Rechercher un tra

Nom	Prénom	RNIPP	Catégorie	Efficace Cumul décembre 2018 (mSv)	Efficace Cumul 12 mois révolus (mSv)
SISERI DEMO DUPONT	Jean	1850492999159	A	-	6,300
SISERI DEMO DURAND	Helene	2630928999159	B	-	10,440
SISERI DEMO TEST JF	Jules	17505609999	B	0,800	6,600
SISERI DEMO TEST TROIS	Sophie	1031002999	B	0,123	1,747
SISERI DEMO TEST UN	Pierre	99999999999	A	0,054	-

1/1

Dose supérieure à 1/10e de 20 mSv
Dose supérieure à 20 mSv
- Aucune valeur reçue
* Détails non-accessibles (doses prises pour le compte d'une autre entreprise)

Retour

En tête, sélection de

- la composante
- la fraction
- le mois de référence

Outils de recherche / édition sur les tableaux

Cumul des valeurs composant la dose efficace (somme des valeurs Hp(10) de dosimétrie passive et des doses engagées) sur les 12 mois révolus et sur le mois de référence

8-2- Consultation de la dosimétrie de référence

■ Description de l'écran - Efficace : Fiche individu

Travailleur

Nom	SISERI DEMO	Prénom	Jules
RNIPP	1750560999	Numéro de suivi	77777778
Cat.	B	Entreprise	IRSN SISERI DEMO

Synthèse (mSv)

	Efficace	Peau	Extrémités	Cristallin
12 mois révolus	6,600	3,000	50,300	6,500
48 mois révolus	18,400	9,100	118,900	13,400
Carrière	19,200	9,100	127,900	13,400
Début	01/2015	01/2015	01/2015	01/2015
Fin	12/2018	12/2018	12/2018	12/2018

Type de dosimétrie: De référence
Composante: Efficace
Mois de référence: 12/2018

Cumul pour l'entreprise sélectionnée

Imprimer la page | Télécharger ce tableau

Composante (mSv) - Cumuls au mois de référence

	12 mois révolus	48 mois révolus	Carrière
	6,600	18,400	19,200

	Efficace Cumul (mSv)
décembre 2017	0,500
janvier 2018	0,400
février 2018	-
mars 2018	-
avril 2018	1,400
mai 2018	-
juin 2018	-
juillet 2018	0,900
août 2018	0,300
septembre 2018	0,700
octobre 2018	1,300
novembre 2018	1,100
Total	6,600
décembre 2018	0,800

■ Dose supérieure à 1/10e de 20 mSv
■ Dose supérieure à 20 mSv
- Aucune valeur reçue
* Détails non-accessibles (doses prises pour le compte d'une autre entreprise)

Retour

Pavé de Synthèse dosimétrique

En tête, sélection de
- la composante
- le mois de référence

Outils de recherche / édition sur les tableaux

Détail des cumuls de dose efficace (somme des valeurs Hp(10) de dosimétrie passive et des doses engagées) sur les 12 mois révolus et sur le mois de référence

8-2- Consultation de la dosimétrie de référence

Description de l'écran - Efficace Hp(10) photon

Dosimétrie individuelle | Suivi Med. - donnees admin. | Stats | Mon Profil | Données accessibles | Aide

Dosimétrie individuelle - Sélection des travailleurs - 19 décembre 2018

Entreprise **IRSN SISERI DEMO**

Type de dosimétrie **De référence**

Composante Hp(10) photon

Fraction -- Toutes --

Mois de référence 12/2018

5 travailleur(s) trouvé(s)

Valider

Cumul=cumul quelle que soit l'entreprise

Imprimer la page Télécharger ce tableau Télécharger la fraction Rechercher un travailleur

Titre 1

Nom	Prénom	RNIPP	Catégorie	Photon décembre 2018 (mSv)	Photon 12 mois révolus (mSv)
SISERI DEMO DUPONT	Jean	1850492999159	A	-	5,500
SISERI DEMO DURAND	Helene	2630928999159	B	-	5,440
SISERI DEMO TEST JF	Jules	1750560999	B	0,000	3,000
SISERI DEMO TEST TROIS	Sophie	1031002999	B	-	-
SISERI DEMO TEST UN	Pierre	9999999999	A	-	-

1/1

- Aucune valeur reçue
* Détails non-accessibles (doses prises pour le compte d'une autre entreprise)

Retour

En tête, sélection de

- la composante
- la fraction
- le mois de référence

Outils de recherche / édition sur les tableaux

Cumul des valeurs Hp(10) de dosimétrie passive photons sur les 12 mois révolus et sur le mois de référence

8-2- Consultation de la dosimétrie de référence

■ Description de l'écran - Efficace Hp(10) photon : Fiche individu

Dosimétrie individuelle | Suivi Med. - donnees admin. | Stats | Mon Profil | Données accessibles | Aide

Consultation des données individuelles - 19 décembre 2018

Travailleur

Nom	SISERI DEMO	Prénom	Jules
RNIPP	1750560999		
Cat.	B	Numéro de suivi	77777778

Entreprise: IRSN SISERI DEMO
Type de dosimétrie: De référence
Composante: Hp(10) photon
Mois de référence: 12/2018

Synthèse (mSv)

	Efficace	Peau	Extrémités	Cristallin
12 mois révolus	6,600	3,000	50,300	6,500
48 mois révolus	18,400	9,100	118,900	13,400
Carrière	19,200	9,100	127,900	13,400
Début	01/2015	01/2015	01/2015	01/2015
Fin	12/2018	12/2018	12/2018	12/2018

Cumul pour l'entreprise sélectionnée

Imprimer la page | Télécharger ce tableau

Composante (mSv) - Cumuls au mois de référence

	12 mois révolus	48 mois révolus	Carrière
	3,000	9,100	9,100

Photon (mSv)

décembre 2017	0,500
janvier 2018	0,400
février 2018	-
mars 2018	-
avril 2018	0,900
mai 2018	-
juin 2018	-
juillet 2018	0,300
août 2018	0,100
septembre 2018	0,000
octobre 2018	0,500
novembre 2018	0,300
Total	3,000
décembre 2018	0,000

- Aucune valeur reçue
* Détails non-accessibles (doses prises pour le compte d'une autre entreprise)

Retour

Pavé de Synthèse dosimétrique

En tête, sélection de
- la composante
- le mois de référence

Outils de recherche / édition sur les tableaux

Détail des valeurs Hp(10) de dosimétrie passive photons sur les 12 mois révolus et sur le mois de référence

8-2- Consultation de la dosimétrie de référence

■ Description de l'écran - Efficace Hp(10) Neutron

Dosimétrie individuelle | Suivi Med. - donnees admin. | Stats | Mon Profil | Données accessibles | Aide

Dosimétrie individuelle - Sélection des travailleurs - 19 décembre 2018

Entreprise **IRSN SISERI DEMO**
Type de dosimétrie **De référence**
Composante Hp(10) neutron
Fraction -- Toutes --
Mois de référence 12/2018
5 travailleur(s) trouvé(s) Valider

Cumul=cumul quelle que soit l'entreprise

Imprimer la page Télécharger ce tableau Télécharger la fraction Rechercher un travailleur

Titre 1

Nom	Prénom	RNIPP	Catégorie	Neutrons décembre 2018 (mSv)	Neutrons 12 mois révolus (mSv)
SISERI DEMO DUPONT	Jean	1850492999159	A	-	0,800
SISERI DEMO DURAND	Helene	2630928999159	B	-	5,000
SISERI DEMO TEST JF	Jules	1750560999	B	0,800	3,600
SISERI DEMO TEST TROIS	Sophie	1031002999	B	-	-
SISERI DEMO TEST UN	Pierre	9999999999	A	-	-

1/1

- Aucune valeur reçue
* Détails non-accessibles (doses prises pour le compte d'une autre entreprise)

Retour

En tête, sélection de

- la composante
- la fraction
- le mois de référence

Outils de recherche / édition sur les tableaux

Cumul des valeurs Hp(10) de dosimétrie passive neutrons (neutrons rapides et neutrons thermiques) sur les 12 mois révolus et sur le mois de référence

8-2- Consultation de la dosimétrie de référence

■ Description de l'écran - Efficace Hp(10) Neutron : Fiche individu

Dozimétrie individuelle | Suivi Med. - donnees admin. | Stats | Mon Profil | Données accessibles | Aide

Consultation des données individuelles - 19 décembre 2018

Travailleur

Nom	SISERI DEMO	Prénom	Jules
RNIPP	1750560999		
Cat.	B	Numéro de suivi	77777778

Entreprise: IRSN SISERI DEMO
Type de dosimétrie: De référence
Composante: Hp(10) neutron
Mois de référence: 12/2018

Synthèse (mSv)

	Efficace	Peau	Extrémités	Cristallin
12 mois révolus	6,600	3,000	50,300	6,500
48 mois révolus	18,400	9,100	118,900	13,400
Carrière	19,200	9,100	127,900	13,400
Début	01/2015	01/2015	01/2015	01/2015
Fin	12/2018	12/2018	12/2018	12/2018

Cumul pour l'entreprise sélectionnée

Imprimer la page | Télécharger ce tableau

Composante (mSv) - Cumuls au mois de référence

	12 mois révolus	48 mois révolus	Carrière
	3,600	9,300	10,100

Neutrons (mSv)

	Neutrons (mSv)
décembre 2017	0,000
janvier 2018	0,000
février 2018	-
mars 2018	-
avril 2018	0,500
mai 2018	-
juin 2018	-
juillet 2018	0,600
août 2018	0,200
septembre 2018	0,700
octobre 2018	0,800
novembre 2018	0,800
Total	3,600
décembre 2018	0,800

- Aucune valeur reçue
* Détails non-accessibles (doses prises pour le compte d'une autre entreprise)

Retour

Pavé de Synthèse dosimétrique

En tête, sélection de
- la composante
- le mois de référence

Outils de recherche / édition sur les tableaux

Détail des valeurs Hp(10) de dosimétrie passive neutrons (neutrons rapides et neutrons thermiques) sur les 12 mois révolus et sur le mois de référence

8-2- Consultation de la dosimétrie de référence

■ Description de l'écran - Efficace Hp(10) Neutron thermique

Dosimétrie individuelle | Suivi Med. - donnees admin. | Stats | Mon Profil | Données accessibles | Aide

Dosimétrie individuelle - Sélection des travailleurs - 19 décembre 2018

Entreprise **IRSN SISERI DEMO**
Type de dosimétrie **De référence**
Composante Neutron thermique
Fraction -- Toutes --
Mois de référence 12/2018
5 travailleur(s) trouvé(s) Valider

Cumul=cumul quelle que soit l'entreprise

Imprimer la page Télécharger ce tableau Télécharger la fraction Rechercher un travailleur

Titre 1

Nom	Prénom	RNIPP	Catégorie	Neutron thermique décembre 2018 (mSv)	Neutron thermique 12 mois révolus (mSv)
SISERI DEMO DUPONT	Jean	1850492999159	A	-	0,800
SISERI DEMO DURAND	Helene	2630928999159	B	-	5,000
SISERI DEMO TEST JF	Jules	1750560999	B	0,500	2,700
SISERI DEMO TEST TROIS	Sophie	1031002999	B	-	-
SISERI DEMO TEST UN	Pierre	9999999999	A	-	-

1/1

- Aucune valeur reçue
* Détails non-accessibles (doses prises pour le compte d'une autre entreprise)

Retour

En tête, sélection de

- la composante
- la fraction
- le mois de référence

Outils de recherche / édition sur les tableaux

Cumul des valeurs Hp(10) de dosimétrie passive neutrons thermiques sur les 12 mois révolus et sur le mois de référence

8-2- Consultation de la dosimétrie de référence

■ Description de l'écran - Efficace Hp(10) Neutron thermique : Fiche individu

Dosimétrie individuelle | Suivi Med. - donnees admin. | Stats | Mon Profil | Données accessibles | Aide

Consultation des données individuelles - 19 décembre 2018

Travailleur

Nom	SISERI DEMO	Prénom	Jules
RNIPP	1750560999		
Cat.	B	Numéro de suivi	77777778

Synthèse (mSv)

	Efficace	Peau	Extrémités	Cristallin
12 mois révolus	6,600	3,000	50,300	6,500
48 mois révolus	18,400	9,100	118,900	13,400
Carrière	19,200	9,100	127,900	13,400
Début	01/2015	01/2015	01/2015	01/2015
Fin	12/2018	12/2018	12/2018	12/2018

Entreprise: IRSN SISERI DEMO
Type de dosimétrie: De référence
Composante: Neutron thermique
Mois de référence: 12/2018

Cumul pour l'entreprise sélectionnée

Imprimer la page | Télécharger ce tableau

Composante (mSv) - Cumuls au mois de référence

	12 mois révolus	48 mois révolus	Carrière
	2,700	8,400	8,900

Neutron thermique (mSv)

Mois	Valeur (mSv)
décembre 2017	0,000
janvier 2018	0,000
février 2018	-
mars 2018	-
avril 2018	0,500
mai 2018	-
juin 2018	-
juillet 2018	0,600
août 2018	0,200
septembre 2018	0,700
octobre 2018	0,300
novembre 2018	0,400
Total	2,700
décembre 2018	0,500

- Aucune valeur reçue
* Détails non-accessibles (doses prises pour le compte d'une autre entreprise)

Retour

Pavé de Synthèse dosimétrique

En tête, sélection de
- la composante
- le mois de référence

Outils de recherche / édition sur les tableaux

Détail des valeurs Hp(10) de dosimétrie passive neutrons thermiques sur les 12 mois révolus et sur le mois de référence

8-2- Consultation de la dosimétrie de référence

■ Description de l'écran - Efficace Hp(10) Neutron rapide

Dosimétrie individuelle | Suivi Med. - donnees admin. | Stats | Mon Profil | Données accessibles | Aide

Dosimétrie individuelle - Sélection des travailleurs - 19 décembre 2018

Entreprise **IRSN SISERI DEMO**
Type de dosimétrie **De référence**
Composante Neutron rapide
Fraction -- Toutes --
Mois de référence 12/2018
5 travailleur(s) trouvé(s) Valider

Cumul=cumul quelle que soit l'entreprise

Imprimer la page Télécharger ce tableau Télécharger la fraction Rechercher un travailleur

Nom	Prénom	RNIPP	Catégorie	Neutron rapide décembre 2018 (mSv)	Neutron rapide 12 mois révolus (mSv)
SISERI DEMO DUPONT	Jean	1850492999159	A	-	-
SISERI DEMO DURAND	Helene	2630928999159	B	-	-
SISERI DEMO TEST JF	Jules	1750560999	B	0,300	0,900
SISERI DEMO TEST TROIS	Sophie	1031002999	B	-	-
SISERI DEMO TEST UN	Pierre	9999999999	A	-	-

1/1

- Aucune valeur reçue
* Détails non-accessibles (doses prises pour le compte d'une autre entreprise)

Retour

En tête, sélection de

- la composante
- la fraction
- le mois de référence

Outils de recherche / édition sur les tableaux

Cumul des valeurs Hp(10) de dosimétrie passive neutrons rapides sur les 12 mois révolus et sur le mois de référence

8-2- Consultation de la dosimétrie de référence

■ Description de l'écran - Efficace Hp(10) Neutron rapide : Fiche individu

Travailleur

Nom	SISERI DEMO	Prénom	Jules
RNIPP	1750560999	Numéro de suivi	77777778
Cat.	B		

Entreprise: IRSN SISERI DEMO
Type de dosimétrie: De référence
Composante: Neutron rapide
Mois de référence: 12/2018

Synthèse (mSv)

	Efficace	Peau	Extrémités	Cristallin
12 mois révolus	6,600	3,000	50,300	6,500
48 mois révolus	18,400	9,100	118,900	13,400
Carrière	19,200	9,100	127,900	13,400

Début: 01/2015 01/2015 01/2015 01/2015
Fin: 12/2018 12/2018 12/2018 12/2018

Composante (mSv) - Cumuls au mois de référence

	12 mois révolus	48 mois révolus	Carrière
	0,900	0,900	1,200

Neutron rapide (mSv)

Mois	Neutron rapide (mSv)
décembre 2017	-
janvier 2018	-
février 2018	-
mars 2018	-
avril 2018	-
mai 2018	-
juin 2018	-
juillet 2018	-
août 2018	-
septembre 2018	-
octobre 2018	0,500
novembre 2018	0,400
Total	0,900
décembre 2018	0,300

Annotations:

- Pavé de Synthèse dosimétrique** (pointe vers la synthèse)
- En tête, sélection de - la composante - le mois de référence** (pointe vers les champs de sélection)
- Outils de recherche / édition sur les tableaux** (pointe vers les boutons d'impression et de téléchargement)
- Détail des valeurs Hp(10) de dosimétrie passive neutrons rapides sur les 12 mois révolus et sur le mois de référence** (pointe vers le tableau mensuel)

8-2- Consultation de la dosimétrie de référence

■ Description de l'écran - Interne (dose engagée)

Dosimétrie individuelle | Suivi Med. - donnees admin. | Stats | Mon Profil | Données accessibles | Aide

Dosimétrie individuelle - Sélection des travailleurs - 7 janvier 2019

Entreprise **IRSN SISERI DEMO**

Type de dosimétrie **De référence**

Composante Interne (Dose engagée)

Fraction -- Toutes --

Mois de référence 12/2018

5 travailleur(s) trouvé(s)

Cumul=cumul quelle que soit l'entreprise

Titre 1

Nom <input type="button" value="v"/>	Prénom <input type="button" value="v"/>	RNIPP <input type="button" value="v"/>	Catégorie <input type="button" value="v"/>	Interne décembre 2018 (mSv) <input type="button" value="v"/>	Interne 12 mois révolus (mSv) <input type="button" value="v"/>
SISERI DEMO DUPONT	Jean	1850492999159	A	-	-
SISERI DEMO DURAND	Helene	2630928999159	B	-	-
SISERI DEMO TEST JF	Jules	1750560999	B	-	-
SISERI DEMO TEST TROIS	Sophie	1031002999	B	-	-
SISERI DEMO TEST UN	Pierre	9999999999	A	-	-

1/1

- Aucune valeur reçue
* Détails non-accessibles (doses prises pour le compte d'une autre entreprise)

En tête, sélection de

- la composante
- la fraction
- le mois de référence

Outils de recherche / édition sur les tableaux

Cumul des doses efficaces engagées calculées sur le mois de référence et sur les 12 mois révolus

8-2- Consultation de la dosimétrie de référence

■ Description de l'écran - Interne : Fiche individu

Dosimétrie individuelle | Suivi Med. - donnees admin. | Stats | Mon Profil | Données accessibles | Aide

Consultation des données individuelles - 7 janvier 2019

Travailleur

Nom	SISERI DEMO	Prénom	Jules
RNIPP	1750560999	Numéro de suivi	77777778
Cat.	B		

Entreprise: IRSN SISERI DEMO
Type de dosimétrie: De référence
Composante: Interne (Dose engagée)
Mois de référence: 01/2019

Synthèse (mSv)

	Efficace	Peau	Extrémités	Cristallin
12 mois révolus	6,900	2,500	56,500	6,400
48 mois révolus	19,200	9,100	127,900	13,400
Carrière	19,200	9,100	127,900	13,400
Début	01/2015	01/2015	01/2015	01/2015
Fin	12/2018	12/2018	12/2018	12/2018

Cumul pour l'entreprise sélectionnée

Imprimer la page | Télécharger ce tableau

Composante (mSv) - Cumuls au mois de référence

	12 mois révolus	48 mois révolus	Carrière
	-	-	-

Interne (mSv)

janvier 2018	-
février 2018	-
mars 2018	-
avril 2018	-
mai 2018	-
juin 2018	-
juillet 2018	-
août 2018	-
septembre 2018	-
octobre 2018	-
novembre 2018	-
décembre 2018	-
Total	0,000
janvier 2019	-

- Aucune valeur reçue
* Détails non-accessibles (doses prises pour le compte d'une autre entreprise)

Retour

Pavé de Synthèse dosimétrique

En tête, sélection de
- la composante
- le mois de référence

Outils de recherche / édition
sur les tableaux

Cumul des doses efficaces
engagées calculées sur les
12 mois révolus et sur le
mois de référence

8-2- Consultation de la dosimétrie de référence

■ Description de l'écran - Interne Valeurs d'activité

Dosimétrie individuelle | Suivi Med. - donnees admin. | Stats | Mon Profil | Données accessibles | Aide

Dosimétrie individuelle - Sélection des travailleurs - 19 décembre 2018

Entreprise **IRSN SISERI DEMO**
Type de dosimétrie **De référence**
Composante Valeurs d'activité
Fraction -- Toutes --
Mois de référence 12/2018
5 travailleur(s) trouvé(s) Valider

Cumul=cumul quelle que soit l'entreprise

Imprimer la page Télécharger ce tableau Télécharger la fraction Rechercher un travailleur

Titre 1

Nom	Prénom	RNIPP	Catégorie	Nombre de valeurs décembre 2018	Nombre de valeurs 12 mois révolus
SISERI DEMO DUPONT	Jean	1850492999159	A	-	-
SISERI DEMO DURAND	Helene	2630928999159	B	-	10
SISERI DEMO TEST JF	Jules	1750560999	B	5	5
SISERI DEMO TEST TROIS	Sophie	1031002999	B	-	-
SISERI DEMO TEST UN	Pierre	9999999999	A	-	-

1/1

- Aucune valeur reçue
* Détails non-accessibles (doses prises pour le compte d'une autre entreprise)

Retour

En tête, sélection de

- la composante
- la fraction
- le mois de référence

Outils de recherche / édition sur les tableaux

Nombre de résultats de suivi de l'exposition interne (tous types d'examens ou d'analyses confondus) sur le mois de référence et sur les 12 mois révolus

8-2- Consultation de la dosimétrie de référence

■ Description de l'écran - Interne Valeurs d'activité : Fiche individu, vue générale

Travailleur

Nom	SISERI DEMO	Prénom	Jules
RNIPP	1750560999	Numéro de suivi	77777778
Cat.	B	Entreprise	IRSN SISERI DEMO
Type de dosimétrie	De référence		
Composante Valeurs d'activité		
Mois de référence	12/2018		

Synthèse (mSv)

	Efficace	Peau	Extrémités	Cristallin
12 mois révolus	6,600	3,000	50,300	6,500
48 mois révolus	18,400	9,100	118,900	13,400
Carrière	19,200	9,100	127,900	13,400
Début	01/2015	01/2015	01/2015	01/2015
Fin	12/2018	12/2018	12/2018	12/2018

Cumul pour l'entreprise sélectionnée

	Nombre de valeurs
décembre 2017	-
janvier 2018	-
février 2018	-
mars 2018	-
avril 2018	-
mai 2018	-
juin 2018	-
juillet 2018	-
août 2018	5
septembre 2018	-
octobre 2018	-
novembre 2018	-
Total	5
décembre 2018	5

Annotations :

- Pavé de Synthèse dosimétrique** (pointe vers le tableau de synthèse)
- En tête, sélection de la composante et le mois de référence** (pointe vers le formulaire de sélection)
- Outils de recherche / édition sur les tableaux** (pointe vers les boutons "Imprimer la page" et "Télécharger ce tableau")
- Détail du nombre de résultats de suivi de l'exposition interne (tous types d'examen ou d'analyses confondus) sur les 12 mois révolus et sur le mois de référence** (pointe vers la table du cumul)
- Clic pour obtenir les détails. Voir page suivante.** (pointe vers la cellule "août 2018" dans la table du cumul)

- Aucune valeur reçue
* Détails non-accessibles (doses prises pour le compte d'une autre entreprise)

[Retour](#)

8-2- Consultation de la dosimétrie de référence

■ Description de l'écran - Interne Valeurs d'activité - Fiche individu, vue détaillée

Dosimétrie Individuelle | Suivi Med. - donnees admin. | Stats | Mon Profil | Données accessibles | Aide

Consultation des données individuelles - 7 janvier 2019

Travailleur				Synthèse (mSv)				
Nom	SISERI DEMO	Prénom	Jules	Efficace	Peau	Extrémités	Cristallin	
RNIPP	1750560999	Cat.	B	12 mois révolus	3,300	2,100	16,100	2,100
Entreprise	IRSN SISERI DEMO			48 mois révolus	15,000	8,200	80,400	8,400
Type de dosimétrie	De référence			Carrière	19,200	9,100	127,900	13,400
Composante Valeurs d'activité			Début	01/2015	01/2015	01/2015	01/2015
				Fin	12/2018	12/2018	12/2018	12/2018

En tête, sélection de
- la composante
- le mois de référence

Cumul pour l'entreprise sélectionnée

Dosimétrie interne - août 2018

Imprimer la page | Télécharger ce tableau

Date ▲	Surveillance	Prélèvement	Type de bilan	Grandeur ΔV	Valeur	Type de détection	Commentaires	Dose engagée (mSv)
24/08/2018	CONTROLE	SELLES	SPECTRO ALPHA	ACTINIDES	3.00E-01 g	ALPHA		-
24/08/2018	CONTROLE	SELLES	SPECTRO ALPHA	238Pu	2.80E-02 Bq	ALPHA		-
24/08/2018	CONTROLE	SELLES	SPECTRO ALPHA	239+240Pu	2.89E-02 Bq	ALPHA		-
24/08/2018	CONTROLE	SELLES	SPECTRO ALPHA	241Am	LD	ALPHA		-
24/08/2018	CONTROLE	SELLES	SPECTRO ALPHA	243+244Cm	LD	ALPHA		-

Retour

Outils de recherche / édition sur les tableaux

Détail pour chaque analyse ou examen de suivi de l'exposition interne :

- le type de surveillance (systématique, contrôle, spéciale ...)
- le type de prélèvement sur lequel le dosage a été effectué (urines, selles...)
- les types de détection (« Type de bilan ») et le radionucléide recherché (« Grandeur »)
- le résultat de la mesure (« Valeur »). La mention « LD » apparaît lorsque le résultat est inférieur à la limite de détection
- le cas échéant : la dose engagée calculée sur le mois de référence

8-2- Consultation de la dosimétrie de référence

■ Description de l'écran - PN-Calcul Hp(10)

Dosimétrie individuelle | Suivi Med. - donnees admin. | Stats | Mon Profil | Données accessibles | Aide

Dosimétrie individuelle - Sélection des travailleurs - 19 décembre 2018

Entreprise **IRSN SISERI DEMO**
Type de dosimétrie **De référence**
Composante PN-Calcul Hp(10) ▼
Fraction -- Toutes -- ▼
Mois de référence 12/2018
5 travailleur(s) trouvé(s) Valider

Cumul=cumul quelle que soit l'entreprise

Imprimer la page Télécharger ce tableau Télécharger la fraction Rechercher un travailleur

Titre 1

Nom ▲▼	Prénom ▲▼	RNIPP ▲▼	Catégorie ▲▼	PN décembre 2018 (mSv) ▲▼	PN 12 mois révolus (mSv) ▲▼
SISERI DEMO DUPONT	Jean	1850492999159	A	-	-
SISERI DEMO DURAND	Helene	2630928999159	B	-	-
SISERI DEMO TEST JF	Jules	1750560999	B	-	-
SISERI DEMO TEST TROIS	Sophie	1031002999	B	0,123	1,747
SISERI DEMO TEST UN	Pierre	9999999999	A	-	-

1/1

- Aucune valeur reçue
* Détails non-accessibles (doses prises pour le compte d'une autre entreprise)

Retour

En tête, sélection de

- la composante
- la fraction
- le mois de référence

Outils de recherche / édition sur les tableaux

Cumul des doses efficaces résultant de calculs pour évaluer l'exposition au rayonnement cosmique sur le mois de référence et sur les 12 mois révolus

8-2- Consultation de la dosimétrie de référence

■ Description de l'écran - PN-Calcul Hp(10) : Fiche individu

Envoi de fichiers | [Dosimétrie individuelle](#) | Suivi Med. - donnees admin. | Stats | Mon Profil | Données accessibles | Aide

Consultation des données individuelles - 18 décembre 2018

Travailleur **Synthèse (mSv)**

Nom SISERI DEMO TEST TROIS Prénom Sophie

RNIPP 1031002999

Cat. B

Entreprise IRSN SISERI DEMO

12 mois révolus 1,747 - - -

Efficace Peau Extrémités Cristallin

Type de dosimétrie De référence

Composante PN-Calcul Hp(10)

Mois de référence 12/2018

Valider

Pavé de Synthèse dosimétrique

En tête, sélection de
- la composante
- le mois de référence

Cumul pour l'entreprise sélectionnée

Imprimer la page Télécharger ce tableau

Outils de recherche / édition sur les tableaux

	PN (mSv)
décembre 2017	-
janvier 2018	-
février 2018	-
mars 2018	-
avril 2018	-
mai 2018	-
juin 2018	-
juillet 2018	0,269
août 2018	0,485
septembre 2018	0,171
octobre 2018	0,528
novembre 2018	0,294
Total	1,747
décembre 2018	0,123

Détail des doses efficaces résultant de calculs de l'exposition au rayonnement cosmique sur les 12 mois révolus et sur le mois de référence

- Aucune valeur reçue
* Détails non-accessibles (doses prises pour le compte d'une autre entreprise)

Retour

8-2- Consultation de la dosimétrie de référence

■ Description de l'écran - Peau

Dosimétrie individuelle | Suivi Med. - donnees admin. | Stats | Mon Profil | Données accessibles | Aide

Dosimétrie individuelle - Sélection des travailleurs - 19 décembre 2018

Entreprise **IRSN SISERI DEMO**
Type de dosimétrie **De référence**
Composante Peau
Fraction -- Toutes --
Mois de référence 12/2018
5 travailleur(s) trouvé(s) Valider

Cumul=cumul quelle que soit l'entreprise

Imprimer la page Télécharger ce tableau Télécharger la fraction Rechercher un travailleur

Titre 1

Nom	Prénom	RNIPP	Catégorie	Peau décembre 2018 (mSv)	Peau 12 mois révolus (mSv)
SISERI DEMO DUPONT	Jean	1850492999159	A	-	5,500
SISERI DEMO DURAND	Helene	2630928999159	B	-	5,440
SISERI DEMO TEST JF	Jules	1750560999	B	0,000	3,000
SISERI DEMO TEST TROIS	Sophie	1031002999	B	-	-
SISERI DEMO TEST UN	Pierre	9999999999	A	-	-

1/1

■ Dose supérieure à 1/10e de 200 mSv
■ Dose supérieure à 200 mSv
- Aucune valeur reçue
* Détails non-accessibles (doses prises pour le compte d'une autre entreprise)

Retour

En tête, sélection de

- la composante
- la fraction
- le mois de référence

Outils de recherche / édition sur les tableaux

Cumul des valeurs d'équivalent de dose Hp(0,07) de dosimétrie passive à la peau sur le mois de référence et sur les 12 mois révolus

8-2- Consultation de la dosimétrie de référence

■ Description de l'écran - Peau : Fiche individu

Consultation des données individuelles - 19 décembre 2018

Travailleur

Nom	SISERI DEMO	Prénom	Jules
RNIPP	1750560999	Numéro de suivi	77777778
Cat.	B		

Synthèse (mSv)

	Efficace	Peau	Extrémités Cristallin	
12 mois révolus	6,600	3,000	50,300	6,500
48 mois révolus	18,400	9,100	118,900	13,400
Carrière	19,200	9,100	127,900	13,400
Début	01/2015	01/2015	01/2015	01/2015
Fin	12/2018	12/2018	12/2018	12/2018

Entreprise IRSN SISERI DEMO

Type de dosimétrie De référence

Composante Peau

Mois de référence 12/2018

Cumul pour l'entreprise sélectionnée

Imprimer la page | Télécharger ce tableau

Composante (mSv) - Cumuls au mois de référence

	12 mois révolus	48 mois révolus	Carrière
	3,000	9,100	9,100

Peau (mSv)

Mois	Peau (mSv)
décembre 2017	0,500
janvier 2018	0,400
février 2018	-
mars 2018	-
avril 2018	0,900
mai 2018	-
juin 2018	-
juillet 2018	0,300
août 2018	0,100
septembre 2018	0,000
octobre 2018	0,500
novembre 2018	0,300
Total	3,000
décembre 2018	0,000

■ Dose supérieure à 1/10e de 200 mSv
■ Dose supérieure à 200 mSv
- Aucune valeur reçue
* Détails non-accessibles (doses prises pour le compte d'une autre entreprise)

Retour

Pavé de Synthèse dosimétrie

En tête, sélection de
- la composante
- le mois de référence

Outils de recherche / édition sur les tableaux

Détail des valeurs d'équivalent de dose Hp(0,07) de dosimétrie passive à la peau sur les 12 mois révolus et sur le mois de référence

8-2- Consultation de la dosimétrie de référence

■ Description de l'écran - Extrémités

Dosimétrie individuelle | Suivi Med. - donnees admin. | Stats | Mon Profil | Données accessibles | Aide

Dosimétrie individuelle - Sélection des travailleurs - 19 décembre 2018

Entreprise **IRSNI SISERI DEMO**
Type de dosimétrie **De référence**
Composante Extrémités
Fraction -- Toutes --
Mois de référence 12/2018
5 travailleur(s) trouvé(s) Valider

Cumul=cumul quelle que soit l'entreprise

Imprimer la page Télécharger ce tableau Télécharger la fraction Rechercher un travailleur

Titre 1

Nom	Prénom	RNIPP	Catégorie	Extrémités décembre 2018 (mSv)	Extrémités 12 mois révolus (mSv)
SISERI DEMO DUPONT	Jean	1850492999159	A	-	-
SISERI DEMO DURAND	Helene	2630928999159	B	-	-
SISERI DEMO TEST JF	Jules	1750560999	B	9,000	50,300
SISERI DEMO TEST TROIS	Sophie	1031002999	B	-	-
SISERI DEMO TEST UN	Pierre	9999999999	A	-	-

1/1

■ Dose supérieure à 1/10e de 500 mSv
■ Dose supérieure à 500 mSv
- Aucune valeur reçue
* Détails non-accessibles (doses prises pour le compte d'une autre entreprise)

Retour

En tête, sélection de

- la composante
- la fraction
- le mois de référence

Outils de recherche / édition sur les tableaux

Cumul des valeurs d'équivalent de dose Hp(0,07) de dosimétrie passive aux extrémités sur le mois de référence et sur les 12 mois révolus

8-2- Consultation de la dosimétrie de référence

■ Description de l'écran - Extrémités : Fiche individu

- Travailleur:** Personal information including Nom (SISERI DEMO), Prénom (Jules), RNIPP (1750560999), Cat. (B), and Numéro de suivi (77777778).
- Entreprise:** IRSN SISERI DEMO, Type de dosimétrie (De référence), Composante (..... Extrémités), and Mois de référence (12/2018).
- Synthèse (mSv):** A summary table with columns for Efficace, Peau, Extrémités, and Cristallin, and rows for 12 and 48 months, Carrière, and start/finish dates.
- Cumul pour l'entreprise sélectionnée:** A summary table for 12, 48 months, and Carrière.
- Composante (mSv) - Cumuls au mois de référence:** A monthly breakdown table for Extrémités (mSv) from December 2017 to December 2018.

Annotations with arrows point to specific features:

- Pavé de Synthèse dosimétrique:** Points to the 'Synthèse (mSv)' table.
- En tête, sélection de - la composante - le mois de référence:** Points to the 'Composante' and 'Mois de référence' fields in the 'Entreprise' section.
- Outils de recherche / édition sur les tableaux:** Points to the 'Imprimer la page' and 'Télécharger ce tableau' buttons.
- Détail des valeurs d'équivalent de dose Hp(0,07) de dosimétrie passive aux extrémités sur les 12 mois révolus et sur le mois de référence:** Points to the monthly breakdown table.

Legend at the bottom left:

- Dose supérieure à 1/10e de 500 mSv (indicated by a pink background)
- Dose supérieure à 500 mSv (indicated by a red background)
- Aucune valeur reçue
- * Détails non-accessibles (doses prises pour le compte d'une autre entreprise)

8-2- Consultation de la dosimétrie de référence

■ Description de l'écran - Poignet

Dosimétrie individuelle | Suivi Med. - donnees admin. | Stats | Mon Profil | Données accessibles | Aide

Dosimétrie individuelle - Sélection des travailleurs - 19 décembre 2018

Entreprise **IRSN SISERI DEMO**
Type de dosimétrie **De référence**
Composante Poignet
Fraction -- Toutes --
Mois de référence 12/2018
5 travailleur(s) trouvé(s) Valider

Cumul=cumul quelle que soit l'entreprise

Imprimer la page Télécharger ce tableau Télécharger la fraction Rechercher un travailleur

Titre 1

Nom	Prénom	RNIPP	Catégorie	Poignet décembre 2018 (mSv)	Poignet 12 mois révolus (mSv)
SISERI DEMO DUPONT	Jean	1850492999159	A	-	-
SISERI DEMO DURAND	Helene	2630928999159	B	-	-
SISERI DEMO TEST JF	Jules	1750560999	B	-	-
SISERI DEMO TEST TROIS	Sophie	1031002999	B	-	-
SISERI DEMO TEST UN	Pierre	9999999999	A	-	-

1/1

- Aucune valeur reçue
* Détails non-accessibles (doses prises pour le compte d'une autre entreprise)

Retour

En tête, sélection de

- la composante
- la fraction
- le mois de référence

Outils de recherche / édition sur les tableaux

Cumul des valeurs d'équivalent de dose Hp(0,07) de dosimétrie passive aux extrémités (dosimètre poignet mesurant les photons) sur le mois de référence et sur les 12 mois révolus

8-2- Consultation de la dosimétrie de référence

■ Description de l'écran - Poignet : Fiche individu

Dosimétrie individuelle | Suivi Med. - données admin. | Stats | Mon Profil | Données accessibles | Aide

Consultation des données individuelles - 19 décembre 2018

Travailleur

Nom	SISERI DEMO	Prénom	Jules
RNIPP	1750560999	Numéro de suivi	77777778
Cat.	B		

Entreprise: IRSN SISERI DEMO
Type de dosimétrie: De référence
Composante: Poignet
Mois de référence: 12/2018

Synthèse (mSv)

	Efficace	Peau	Extrémités	Cristallin
12 mois révolus	6,600	3,000	50,300	6,500
48 mois révolus	18,400	9,100	118,900	13,400
Carrière	19,200	9,100	127,900	13,400
Début	01/2015	01/2015	01/2015	01/2015
Fin	12/2018	12/2018	12/2018	12/2018

Cumul pour l'entreprise sélectionnée

Imprimer la page | Télécharger ce tableau

Composante (mSv) - Cumuls au mois de référence

	12 mois révolus	48 mois révolus	Carrière
	-	-	-

	Poignet (mSv)
décembre 2017	-
janvier 2018	-
février 2018	-
mars 2018	-
avril 2018	-
mai 2018	-
juin 2018	-
juillet 2018	-
août 2018	-
septembre 2018	-
octobre 2018	-
novembre 2018	-
Total	0,000
décembre 2018	-

- Aucune valeur reçue
* Détails non-accessibles (doses prises pour le compte d'une autre entreprise)

Retour

Pavé de Synthèse dosimétrique

En tête, sélection de
- la composante
- le mois de référence

Outils de recherche / édition sur les tableaux

Détail des valeurs d'équivalent de dose Hp(0,07) de dosimétrie passive aux extrémités (dosimètre poignet mesurant les photons) sur les 12 mois révolus et sur le mois de référence

8-2- Consultation de la dosimétrie de référence

■ Description de l'écran - Neutron rapide Poignet

Dosimétrie Individuelle | Suivi Med. - donnees admin. | Stats | Mon Profil | Données accessibles | Aide

Dosimétrie individuelle - Sélection des travailleurs - 19 décembre 2018

Entreprise **IRSN SISERI DEMO**
Type de dosimétrie **De référence**
Composante Neutron Rapide Poignet
Fraction -- Toutes --
Mois de référence 12/2018
5 travailleur(s) trouvé(s) Valider

En tête, sélection de

- la composante
- la fraction
- le mois de référence

Cumul=cumul quelle que soit l'entreprise

Imprimer la page Télécharger ce tableau Télécharger la fraction Rechercher un travailleur

Outils de recherche / édition sur les tableaux

Titre 1

Nom	Prénom	RNIPP	Catégorie	Neutron Rapide Poignet décembre 2018 (mSv)	Neutron Rapide Poignet 12 mois révolus (mSv)
SISERI DEMO DUPONT	Jean	1850492999159	A	-	-
SISERI DEMO DURAND	Helene	2630928999159	B	-	-
SISERI DEMO TEST JF	Jules	1750560999	B	-	-
SISERI DEMO TEST TROIS	Sophie	1031002999	B	-	-
SISERI DEMO TEST UN	Pierre	9999999999	A	-	-

1/1

- Aucune valeur reçue
* Détails non-accessibles (doses prises pour le compte d'une autre entreprise)

Retour

Cumul des valeurs d'équivalent de dose Hp(10) de dosimétrie passive aux extrémités (dosimètre poignet mesurant les neutrons rapides) sur le mois de référence et sur les 12 mois révolus

8-2- Consultation de la dosimétrie de référence

■ Description de l'écran - Neutron rapide Poignet : Fiche individu

Dosimétrie individuelle | Suivi Med. - données admin. | Stats | **Mon Profil** | Données accessibles | Aide

Consultation des données individuelles - 19 décembre 2018

Travailleur				Synthèse (mSv)				
Nom	SISERI DEMO	Prénom	Jules	12 mois révolus	6,600	3,000	50,300	6,500
RNIPP	1750560999			48 mois révolus	18,400	9,100	118,900	13,400
Cat.	B	Numéro de suivi	77777778	Carrière	19,200	9,100	127,900	13,400
Entreprise	IRSN SISERI DEMO			Début	01/2015	01/2015	01/2015	01/2015
Type de dosimétrie	De référence			Fin	12/2018	12/2018	12/2018	12/2018
Composante Neutron Rapide Poignet							
Mois de référence	12/2018							

Annotations :

- Pavé de Synthèse dosimétrique** (pointe vers la table de synthèse)
- En tête, sélection de - la composante - le mois de référence** (pointe vers les champs de sélection)
- Outils de recherche / édition sur les tableaux** (pointe vers les boutons "Imprimer la page" et "Télécharger ce tableau")
- Détail des valeurs de dosimétrie passive aux extrémités (dosimètre poignet mesurant les neutrons rapides) sur les 12 mois révolus et sur le mois de référence** (pointe vers le tableau mensuel)

Cumul pour l'entreprise sélectionnée

Neutron Rapide Poignet (mSv)	
décembre 2017	-
janvier 2018	-
février 2018	-
mars 2018	-
avril 2018	-
mai 2018	-
juin 2018	-
juillet 2018	-
août 2018	-
septembre 2018	-
octobre 2018	-
novembre 2018	-
Total	0,000
décembre 2018	-

- Aucune valeur reçue
* Détails non-accessibles (doses prises pour le compte d'une autre entreprise)

Retour

8-2- Consultation de la dosimétrie de référence

■ Description de l'écran - Neutron Thermique Poignet

Dosimétrie individuelle | Suivi Med. - donnees admin. | Stats | Mon Profil | Données accessibles | Aide

Dosimétrie individuelle - Sélection des travailleurs - 19 décembre 2018

Entreprise **IRSN SISERI DEMO**
Type de dosimétrie **De référence**
Composante Neutron Thermique Poignet
Fraction -- Toutes --
Mois de référence 12/2018
5 travailleur(s) trouvé(s) Valider

En tête, sélection de

- la composante
- la fraction
- le mois de référence

Cumul=cumul quelle que soit l'entreprise

Imprimer la page Télécharger ce tableau Télécharger la fraction Rechercher un travailleur

Outils de recherche / édition sur les tableaux

Titre 1

Nom	Prénom	RNIPP	Catégorie	Neutron Thermique Poignet décembre 2018 (mSv)	Neutron Thermique Poignet 12 mois révolus (mSv)
SISERI DEMO DUPONT	Jean	1850492999159	A	-	-
SISERI DEMO DURAND	Helene	2630928999159	B	-	-
SISERI DEMO TEST JF	Jules	1750560999	B	-	-
SISERI DEMO TEST TROIS	Sophie	1031002999	B	-	-
SISERI DEMO TEST UN	Pierre	9999999999	A	-	-

1/1

- Aucune valeur reçue
* Détails non-accessibles (doses prises pour le compte d'une autre entreprise)

Retour

Cumul des valeurs de dosimétrie passive aux extrémités (dosimètre poignet mesurant les neutrons thermiques) sur le mois de référence et sur les 12 mois révolus

8-2- Consultation de la dosimétrie de référence

■ Description de l'écran - Neutron Thermique Poignet : Fiche individu

Dosimétrie Individuelle | Suivi Med. - donnees admin. | Stats | Mon Profil | Données accessibles | Aide

Consultation des données individuelles - 19 décembre 2018

Travailleur

Nom	SISERI DEMO	Prénom	Jules
RNIPP	1750560999		
Cat.	B	Numéro de suivi	77777778

Synthèse (mSv)

	Efficace	Peau	Extrémités	Cristallin
12 mois révolus	6,600	3,000	50,300	6,500
48 mois révolus	18,400	9,100	118,900	13,400
Carrière	19,200	9,100	127,900	13,400
Début	01/2015	01/2015	01/2015	01/2015
Fin	12/2018	12/2018	12/2018	12/2018

Entreprise: IRSN SISERI DEMO

Type de dosimétrie: De référence

Composante: Neutron Thermique Poignet

Mois de référence: 12/2018

En tête, sélection de

- la composante
- le mois de référence

Cumul pour l'entreprise sélectionnée

Imprimer la page | Télécharger ce tableau

	Neutron Thermique Poignet (mSv)
décembre 2017	-
janvier 2018	-
février 2018	-
mars 2018	-
avril 2018	-
mai 2018	-
juin 2018	-
juillet 2018	-
août 2018	-
septembre 2018	-
octobre 2018	-
novembre 2018	-
Total	0,000
décembre 2018	-

Détail des valeurs de dosimétrie passive aux extrémités (dosimètre poignet mesurant les neutrons thermiques) sur les 12 mois révolus et sur le mois de référence

- Aucune valeur reçue
* Détails non-accessibles (doses prises pour le compte d'une autre entreprise)

Retour

8-2- Consultation de la dosimétrie de référence

■ Description de l'écran - Bague

Dosimétrie individuelle | Suivi Med. - donnees admin. | Stats | Mon Profil | Données accessibles | Aide

Dosimétrie individuelle - Sélection des travailleurs - 19 décembre 2018

Entreprise **IRSN SISERI DEMO**
Type de dosimétrie **De référence**
Composante Bague
Fraction -- Toutes --
Mois de référence 12/2018
5 travailleur(s) trouvé(s) Valider

Cumul=cumul quelle que soit l'entreprise

Imprimer la page Télécharger ce tableau Télécharger la fraction Rechercher un travailleur

Titre 1

Nom	Prénom	RNIPP	Catégorie	Bague décembre 2018 (mSv)	Bague 12 mois révolus (mSv)
SISERI DEMO DUPONT	Jean	1850492999159	A	-	-
SISERI DEMO DURAND	Helene	2630928999159	B	-	-
SISERI DEMO TEST JF	Jules	1750560999	B	9,000	50,300
SISERI DEMO TEST TROIS	Sophie	1031002999	B	-	-
SISERI DEMO TEST UN	Pierre	9999999999	A	-	-

1/1

- Aucune valeur reçue
* Détails non-accessibles (doses prises pour le compte d'une autre entreprise)

Retour

En tête, sélection de

- la composante
- la fraction
- le mois de référence

Outils de recherche / édition sur les tableaux

Cumul des valeurs d'équivalent de dose Hp(0,07) de dosimétrie passive aux extrémités (dosimètre bague) sur le mois de référence et sur les 12 mois révolus

8-2- Consultation de la dosimétrie de référence

■ Description de l'écran - Bague : Fiche individu

Dosimétrie individuelle | Suivi Med. - données admin. | Stats | Mon Profil | Données accessibles | Aide

Consultation des données individuelles - 19 décembre 2018

Travailleur			
Nom	SISERI DEMO	Prénom	Jules
RNIPP	1750560999		
Cat.	B	Numéro de suivi	77777778

Synthèse (mSv)			
	Efficace	Peau	Extrémités Cristallin
12 mois révolus	6,600	3,000	50,300 6,500
48 mois révolus	18,400	9,100	118,900 13,400
Carrière	19,200	9,100	127,900 13,400
Début	01/2015	01/2015	01/2015 01/2015
Fin	12/2018	12/2018	12/2018 12/2018

Entreprise: IRSN SISERI DEMO
Type de dosimétrie: De référence
Composante: Bague
Mois de référence: 12/2018

Cumul pour l'entreprise sélectionnée

Imprimer la page | Télécharger ce tableau

Composante (mSv) - Cumuls au mois de référence		
12 mois révolus	48 mois révolus	Carrière
50,300	118,900	127,900

Bague (mSv)	
décembre 2017	2,800
janvier 2018	0,100
février 2018	-
mars 2018	-
avril 2018	3,500
mai 2018	-
juin 2018	-
juillet 2018	5,400
août 2018	9,200
septembre 2018	2,300
octobre 2018	15,000
novembre 2018	12,000
Total	50,300
décembre 2018	9,000

- Aucune valeur reçue
* Détails non-accessibles (doses prises pour le compte d'une autre entreprise)

Retour

Pavé de Synthèse dosimétrique

En tête, sélection de
- la composante
- le mois de référence

Outils de recherche / édition sur les tableaux

Détail des valeurs d'équivalent de dose Hp(0,07) de dosimétrie passive aux extrémités (dosimètre bague) sur les 12 mois révolus et sur le mois de référence

8-2- Consultation de la dosimétrie de référence

■ Description de l'écran - Gamma Extrémités

Dosimétrie individuelle | Suivi Med. - donnees admin. | Stats | Mon Profil | Données accessibles | Aide

Dosimétrie individuelle - Sélection des travailleurs - 19 décembre 2018

Entreprise **IRSN SISERI DEMO**
Type de dosimétrie **De référence**
Composante Gamma Extrémités
Fraction -- Toutes --
Mois de référence 12/2018
5 travailleur(s) trouvé(s) Valider

En tête, sélection de

- la composante
- la fraction
- le mois de référence

Cumul=cumul quelle que soit l'entreprise

Imprimer la page Télécharger ce tableau Télécharger la fraction Rechercher un travailleur

Outils de recherche / édition sur les tableaux

Titre 1

Nom	Prénom	RNIPP	Catégorie	Gamma Extrémités décembre 2018 (mSv)	Gamma Extrémités 12 mois révolus (mSv)
SISERI DEMO DUPONT	Jean	1850492999159	A	-	-
SISERI DEMO DURAND	Helene	2630928999159	B	-	-
SISERI DEMO TEST JF	Jules	1750560999	B	-	-
SISERI DEMO TEST TROIS	Sophie	1031002999	B	-	-
SISERI DEMO TEST UN	Pierre	9999999999	A	-	-

1/1

- Aucune valeur reçue
* Détails non-accessibles (doses prises pour le compte d'une autre entreprise)

Retour

Cumul des valeurs d'équivalent de dose Hp(0,07) de dosimétrie passive aux extrémités (autres localisations que poignet ou bague) sur le mois de référence et sur les 12 mois révolus

8-2- Consultation de la dosimétrie de référence

■ Description de l'écran - Gamma Extrémités : Fiche individu

Dosimétrie individuelle | Suivi Med. - données admin. | Stats | **Mon Profil** | Données accessibles | Aide

Consultation des données individuelles - 19 décembre 2018

Travailleur

Nom	SISERI DEMO	Prénom	Jules
RNIPP	1750560999	Numéro de suivi	77777778
Cat.	B	Entreprise	IRSN SISERI DEMO
Type de dosimétrie	De référence		
Composante Gamma Extrémités		
Mois de référence	12/2018		

Synthèse (mSv)

	Efficace	Peau	Extrémités	Cristallin
12 mois révolus	6,600	3,000	50,300	6,500
48 mois révolus	18,400	9,100	118,900	13,400
Carrière	19,200	9,100	127,900	13,400
Début	01/2015	01/2015	01/2015	01/2015
Fin	12/2018	12/2018	12/2018	12/2018

En tête, sélection de
- la composante
- le mois de référence

Pavé de Synthèse dosimétrique

Cumul pour l'entreprise sélectionnée

Imprimer la page | Télécharger ce tableau

	Gamma Extrémités (mSv)
décembre 2017	-
janvier 2018	-
février 2018	-
mars 2018	-
avril 2018	-
mai 2018	-
juin 2018	-
juillet 2018	-
août 2018	-
septembre 2018	-
octobre 2018	-
novembre 2018	-
Total	0,000
décembre 2018	-

Détail des valeurs d'équivalent de dose Hp(0,07) de dosimétrie passive aux extrémités (autres localisations que poignet ou bague) sur les 12 mois révolus et sur le mois de référence

- Aucune valeur reçue
* Détails non-accessibles (doses prises pour le compte d'une autre entreprise)

Retour

8-2- Consultation de la dosimétrie de référence

■ Description de l'écran - Cristallin

Dosimétrie individuelle | Suivi Med. - donnees admin. | Stats | Mon Profil | Données accessibles | Aide

Dosimétrie individuelle - Sélection des travailleurs - 19 décembre 2018

Entreprise **IRSN SISERI DEMO**
Type de dosimétrie **De référence**
Composante Cristallin
Fraction -- Toutes --
Mois de référence 12/2018
5 travailleur(s) trouvé(s) Valider

Cumul=cumul quelle que soit l'entreprise

Imprimer la page Télécharger ce tableau Télécharger la fraction Rechercher un travailleur

Titre 1

Nom	Prénom	RNIPP	Catégorie	Cristallin décembre 2018 (mSv)	Cristallin 12 mois révolus (mSv)
SISERI DEMO DUPONT	Jean	1850492999159	A	-	-
SISERI DEMO DURAND	Helene	2630928999159	B	-	-
SISERI DEMO TEST JF	Jules	1750560999	B	0,000	6,500
SISERI DEMO TEST TROIS	Sophie	1031002999	B	-	-
SISERI DEMO TEST UN	Pierre	9999999999	A	-	-

1/1

■ Dose supérieure à 1/10e de 150 mSv
■ Dose supérieure à 150 mSv
- Aucune valeur reçue
* Détails non-accessibles (doses prises pour le compte d'une autre entreprise)

Retour

En tête, sélection de

- la composante
- la fraction
- le mois de référence

Outils de recherche / édition sur les tableaux

Cumul des valeurs d'équivalent de dose Hp(3) de dosimétrie passive au cristallin sur le mois de référence et sur les 12 mois révolus

8-2- Consultation de la dosimétrie de référence

■ Description de l'écran - Cristallin : Fiche individu

Dosimétrie individuelle | Suivi Med. - données admin. | Stats | Mon Profil | Données accessibles | Aide

Consultation des données individuelles - 19 décembre 2018

Travailleur

Nom: SISERI DEMO TEST JF Prénom: Jules
RNIPP: 1750560999
Cat.: B Numéro de suivi: 77777778

Entreprise: IRSN SISERI DEMO
Type de dosimétrie: De référence
Composante: Cristallin
Mois de référence: 12/2018

Synthèse (mSv)

	Efficace	Peau	Extrémités	Cristallin
12 mois révolus	6,600	3,000	50,300	6,500
48 mois révolus	18,400	9,100	118,900	13,400
Carrière	19,200	9,100	127,900	13,400
Début	01/2015	01/2015	01/2015	01/2015
Fin	12/2018	12/2018	12/2018	12/2018

Cumul pour l'entreprise sélectionnée

Imprimer la page | Télécharger ce tableau

Composante (mSv) - Cumuls au mois de référence

	12 mois révolus	48 mois révolus	Carrière
	6,500	13,400	13,400

Cristallin (mSv)

Mois	Cristallin (mSv)
décembre 2017	0,100
janvier 2018	0,000
février 2018	-
mars 2018	-
avril 2018	0,500
mai 2018	-
juin 2018	-
juillet 2018	0,900
août 2018	0,700
septembre 2018	0,400
octobre 2018	1,900
novembre 2018	2,000
Total	6,500
décembre 2018	0,000

■ Dose supérieure à 1/10e de 150 mSv
■ Dose supérieure à 150 mSv
- Aucune valeur reçue
* Détails non-accessibles (doses prises pour le compte d'une autre entreprise)

Retour

Pavé de Synthèse dosimétrique

En tête, sélection de
- la composante
- le mois de référence

Outils de recherche / édition sur les tableaux

Détail des valeurs d'équivalent de dose Hp(3) de dosimétrie passive au cristallin sur les 12 mois révolus et sur le mois de référence

9 - Consultation des statistiques

La consultation se fait à partir de l'onglet **Stats**

Envoi de fichiers | Dosimétrie individuelle | Suivi Med. - données admin. | **Stats** | Mon Profil | Données accessibles | Aide

1 **Statistiques par entreprises suivies**
(Ventilation du nombre de doses reçues)

Période ▼
Entreprise suivie ▼
Type de dosimétrie ▼

2 **Statistiques par lieu ou service entreprise exploitante**
(Ventilation du nombre de doses reçues)

Période ▼
Entreprise suivie ▼
Dosimétrie **Opérationnelle**

- La **zone ①** permet, en sélectionnant la période et le type de dosimétrie, d'accéder aux statistiques par entreprise suivie. Si le champ entreprise est laissé vide, les statistiques pour l'ensemble des entreprises suivies par le MDT s'affichent.
- La **zone ②** permet, en sélectionnant la période et l'entreprise, d'accéder aux statistiques de la dosimétrie opérationnelle, par entreprise exploitante ou par lieu ou service.
- Les périodes disponibles pour visualiser les données statistiques sont, au choix, l'un des 3 derniers mois révolus, les 6 derniers mois ou les 12 derniers mois.

9 - Consultation des statistiques

- Consultation par entreprises suivies (à partir de la zone ①) pour la période choisie et pour chaque entreprise suivie sont affichés :

Dosimétrie individuelle | Suivi Med. - donnees admin. | **Stats** | Mon Profil | Données accessibles | Aide

Stats

Rappel des critères :
Période = **novembre 18**
Entreprise = **IRSN SISERI DEMO**
Type de statistique = **Par entreprises suivies**
Type de dosimétrie = **Opérationnelle**

Imprimer la page Télécharger ce tableau

Entreprise suivie	Entreprises exploitantes	Nbr total de doses	<0,02 mSv	0,02 mSv - <0,1 mSv	0,1 mSv - <1 mSv	1 mSv - <5 mSv	≥5 mSv
IRSN SISERI DEMO	1	5	0	0	5	0	0

[Retour](#)

Nombre total d'entreprises exploitantes pour lesquelles les travailleurs de l'entreprise suivie sont intervenus. Il est possible d'accéder aux détails en cliquant sur la valeur

Nombre total de doses enregistrées dans SISERI

Répartition des doses dans des classes de valeur

Entreprises exploitantes	Nbr total de doses	<0,02 mSv	0,02 mSv - <0,1 mSv	0,1 mSv - <1 mSv	1 mSv - <5 mSv	≥5 mSv
IRSN SISERI DEMO	7	0	0	7	0	0

9 - Consultation des statistiques

- Consultation par lieu ou service de l'entreprise exploitante (à partir de la zone ②)

Dosimétrie individuelle | Suivi Med. - donnees admin. | **Stats** | Mon Profil | Données accessibles | Aide

Stats - - Dosimétrie Opérationnelle

Rappel des critères :
Période = **novembre 18**
Entreprise = **IRSN SISERI DEMO**
Type de statistique = **Par lieu ou service entreprise exploitante**

 **Imprimer la page**  **Télécharger ce tableau**

Entreprise exploitante :

Lieu ou service entreprise	Nbr total de doses	<0,02 mSv	0,02 mSv - <0,1 mSv	0,1 mSv - <1 mSv	1 mSv - <5 mSv	≥5 mSv
USEP BAT.33	3	0	0	3	0	0

1/1

[Retour](#)

Les statistiques (nombre total de doses enregistrées et répartition dans les classes de doses prédéterminées) sont affichées par entreprise exploitante et détaillées par lieu ou service de cette dernière.

10- Mon profil

- Sur l'écran d'accueil de Siseri, possibilité de vérifier le numéro d'habilitation du médecin en cliquant sur « Mon profil »

SISERI Système d'Information de la Surveillance de l'Exposition aux Rayonnements Ionisants

deconnexion

Dosimétrie individuelle | Suivi Med. - donnees admin. | Stats | **Mon Profil** | Liens accessibles | Aide

Dosimétrie individuelle - Sélection des travailleurs

Entreprise

Type de dosimétrie De référence

Recherche Avancée **Rechercher**

Ma Sélection

ACTIVE TEST2	<input type="checkbox"/>
IRSN SISERI DEMO	<input type="checkbox"/>

Mon Profil

Numéro d'habilitation (idPH)	38977
Type de profil	MDT
Niveau du profil dosimétrique	Consultation
Niveau du profil d'administration	Consultation

Modifier **Retour**

Clic sur « Mon Profil »
Permet de vérifier son profil d'habilitation dans Siseri

Numéro d'habilitation SISERI du médecin à rappeler dans les modifications ou les créations du protocole de l'entreprise suivie

Rappel des droits pour consulter et télécharger les informations administratives et les résultats de dosimétrie, relatifs aux travailleurs suivis

10- Données accessibles et Aide

L'onglet **Données accessibles** renvoi directement au site web SISERI public de l'IRSN

L'onglet **Aide** renvoie à la page du site web décrivant les modalités d'accès