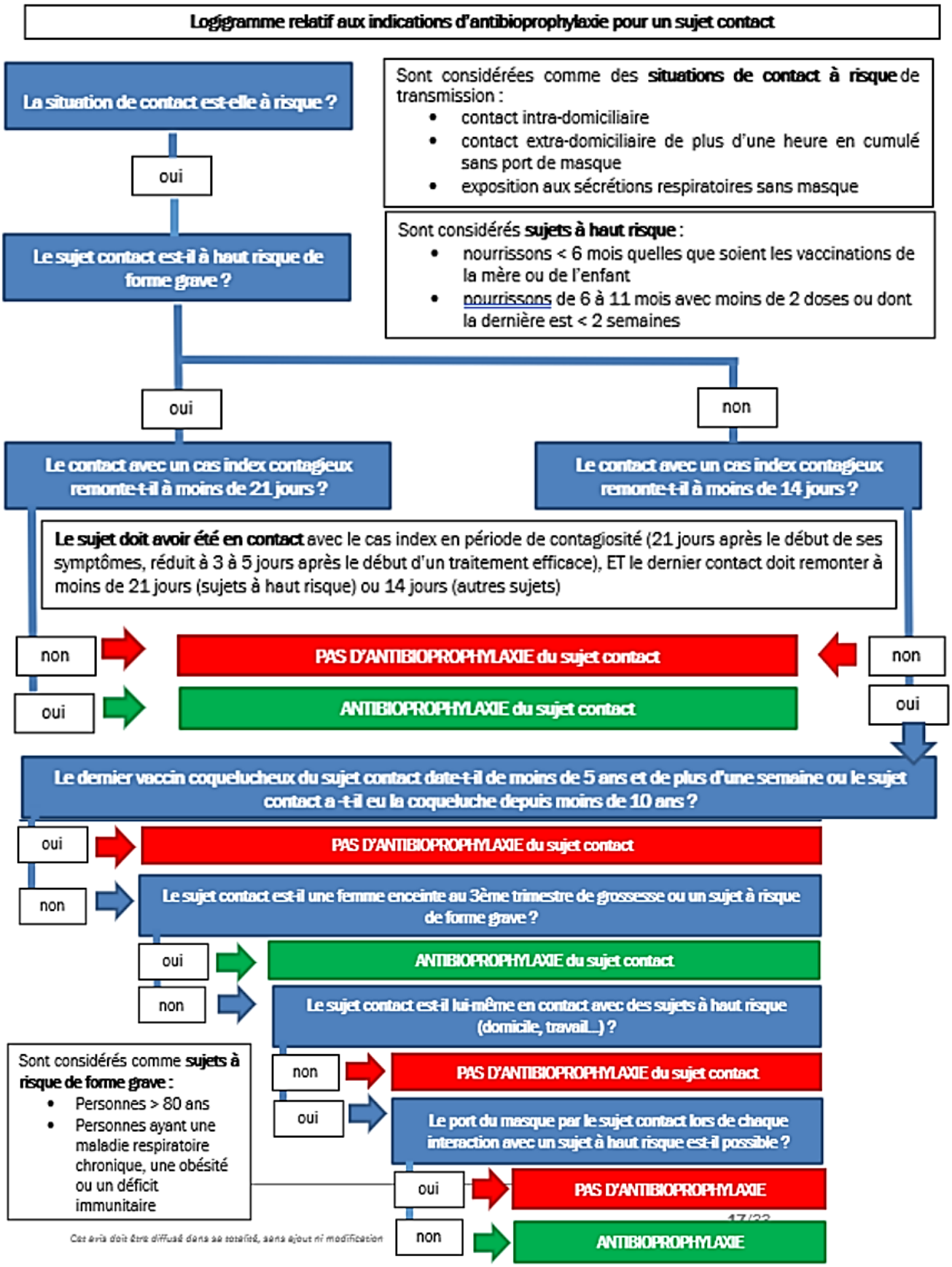Logigramme relatif aux indications d'antibioprophylaxie pour un sujet contact *(HCSP, 30 juillet 2024)*