COMMENT FONCTIONNE UN VACCIN À ARN MESSAGER ?

ARN signifie acide ribonucléique. C'est une molécule appelée "messager" car elle envoie à la cellule les informations nécessaires à la synthèse des protéines.

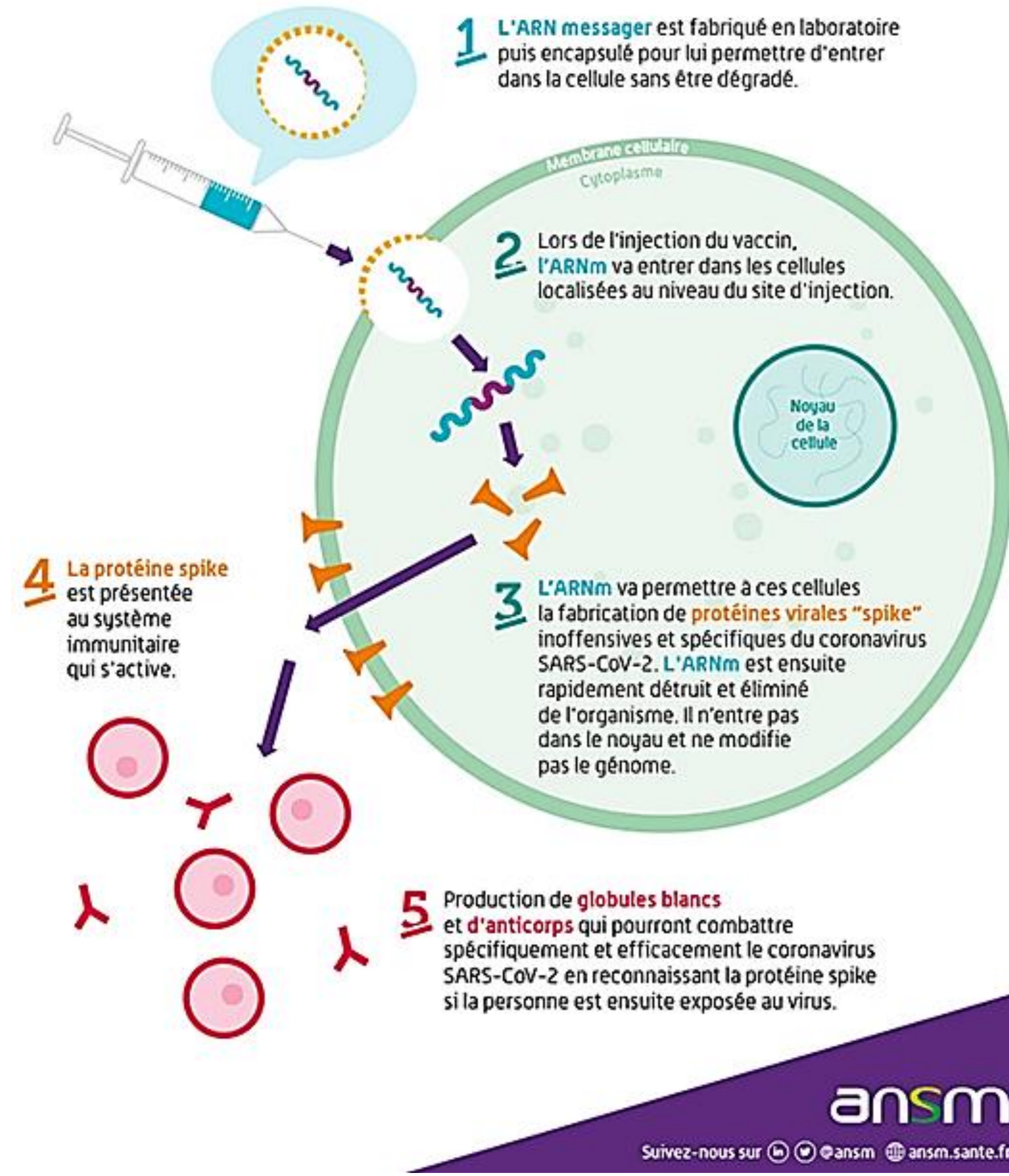

ansm

Suivez-nous sur @ansm ansm.sante.fr